

Arbidsmarkedsprofil af FOA's medlemmer

Analyse udarbejdet af AE for FOA

Nærværende analyse undersøger for det første arbejdsmarkedsstatus af FOA's medlemmer bredt. Analysen følger således medlemmer af FOA og til sammenligning forsikrede generelt pr. 1.1.2012 over de to år 2012 og 2013. Analysen viser blandt andet, at omtrent 70 pct. fortsat var selvforsørgende efter to år, selvom der sker en (naturlig og) relativt stor bevægelse mod efterløn og pensionering i gruppen. Blandt forsikrede generelt er mellem 75 og 80 pct. selvforsørgende.

Omkring 1½ pct. af FOA's medlemmer har hverken beskæftigelse eller ydelse. Det er lavere end niveauet for forsikrede generelt på ca. 5-7 pct.

For det andet fokuseres på enkelte grupper af overførselsmodtagere for at se, hvordan de klarer sig. Analysen viser, at personer, der var kontanthjælpsmodtagere i starten af 2012 i langt mindre grad end dagpenge- og sygedagpengemodtagere skifter status til selvforsørgelse. Blandt dagpengemodtagerne er omkring halvdelen blevet selvforsørgende, mens omkring en sjettedel fortsat modtager dagpenge efter 7 kvartaler.

Analysen viser også, at der er en stor aldersspredning blandt dagpengemodtagerne, mens der er en lille aldersspredning blandt sygedagpengemodtagere. Mellem 10 og 18 pct. af de unge mellem 16 og 24 år modtager således dagpenge, mens det samme kun gælder for 2-5 pct. af de 55-64 årige.

Samtidig er der en betydelig aldersafhængighed i selvforsørgelsesgraden – mens omkring 85 pct. af de 45-54 årige var selvforsørgende i fjerde kvartal 2013, så var det tal nede omkring 50 pct. for de yngste medlemmer på 16-24 år, og på godt 60 pct. de 25-34 årige. Andelen af selvforsørgende er faldet betydeligt for de yngste fra ca. 70 pct., mens den for de 25-34 årige er faldet lidt fra omkring 65 pct. Blandt de yngste af medlemmerne kan en stor del af faldet dog forklares med tilgang til SU og til dels barsel. Endelig udgør de yngste medlemmer samlet under 7.000 personer.

For det tredje viser analysen, at mens det samlede antal personer, der mister dagpengeretten er for nedadgående, så gælder det samme ikke helt for FOA's medlemmer – blandt andet fordi ledigheden under krisen steg langsommere for FOA's medlemmer, hvad der medfører en "forsinkelse" i effekten af forkortelsen af dagpengeperioden for FOA's medlemmer.

Endelig viser analysen, at en relativt stor andel af de FOA-medlemmer, der mistede dagpengeretten i januar 2013, står uden både ydelse og job. Tallet på omkring 25 pct., der efter ni måneder ikke har hverken ydelse eller job skal dog som følge af efterregistreringer, omregistreringer mv. tolkes med varsomhed.

Ser man på alle de FOA-medlemmer, der mistede dagpengeretten i løbet af det første halvår 2013, havde ca. 200 af de godt 1.000 personer, der mistede dagpengeretten, hverken ydelse eller lønindkomst efter syv måneder. Niveauet omkring 20 pct. ligger på linie med, hvad der gælder for alle A-kassemedlemmer set under eet.

Hvor er FOAs medlemmer nu?

Blandt de personer, der var medlemmer af FOA 1.1.2012, var mellem ca. 70 og knap 75 pct. selvforsørgende i perioden op til to år efter. Det er lidt færre end hvad der gælder for personer, der var forsikrede pr. 1.1.2012 generelt – hvor mellem knap 75 og knap 80 pct. er selvforsørgende. I fjerde kvartal 2013 faldt tallet for FOA's medlemmer til lige under 70 pct., hvoraf de 1,6 pct.-enheder stod uden beskæftigelse, jf. figur 1.

Blandt alle de personer, der var forsikrede pr. 1.1.2012, var knap seks pct. uden beskæftigelse i fjerde kvartal 2013. Langt de fleste af dem, der var selvforsørgende, var således i beskæftigelse – FOA-medlem eller andet. I fjerde kvartal 2013 var ca. 98 pct. af de selvforsørgende FOA-medlemmer således i beskæftigelse, mens ca. 2 pct. stod uden beskæftigelse. Det er noget færre end hvad der gjaldt generelt. Her var det ca. 7 pct., der stod uden beskæftigelse.

Figur 1. Andel af FOAs medlemmer pr. 1.1.2012, der var selvforsørgende frem mod ultimo 2013.

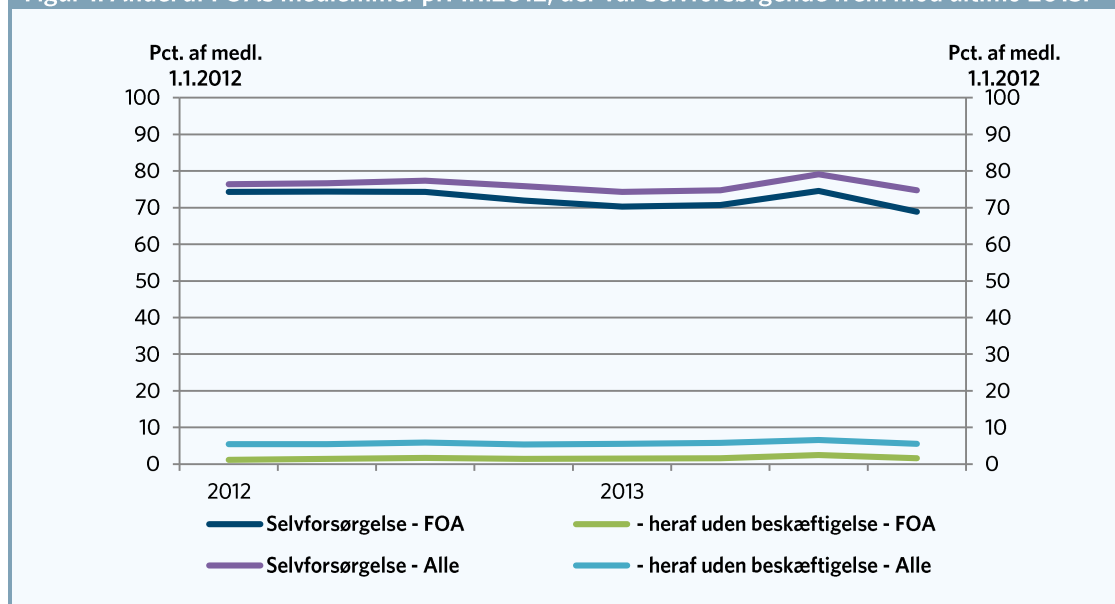

Anm.: FOA's medlemmer identificeres som medlemmer af FOA's A-kasse. "Alle" er alle lønmodtagere, der var registreret med et A-kassemedlemskab pr. 1.1.2012. Kilde: AE på baggrund af oplysninger Beskæftigelsesministeriets DREAM-database samt oplysninger fra Danmarks Statistik.

Det lille fald i andelen af selvforsørgende FOA-medlemmer fra starten til slutningen af perioden afspejles i en stigning i den andel, der har trukket sig tilbage fra arbejdsmarkedet og er gået på folkepension eller efterløn, eller er døde eller udvandrede. Personer på efterløn eller fleksydelse udgjorde lidt over halvdel af denne gruppe, mens personer på folkepension udgjorde ca. 40 pct. af gruppen.

Gruppen af dagpengemodtagere blev kraftigt reduceret fra ca. 5½ pct. i starten af perioden til ca. 3½ pct. i tredje kvartal 2013, men i fjerde kvartal 2013 øgedes andelen af dagpengemodtagere igen til ca. 4½ pct. af dem, der var FOA-medlemmer 1.1.2012. Gruppen af sygedagpengemodtagere har bevæget sig på niveau med gruppen af dagpengemodtagere, jf. figur 2a.

Sammenlignes med, hvad der gjaldt generelt for forsikrede personer, er mest iøjnefaldende forskel, at der blandt FOA's medlemmer er lidt flere, der er på folkepension, efterløn, er døde eller udvandrede og lidt flere af FOA's medlemmer, der er på dagpenge og sygedagpenge, jf. figur 2b.

Figur 2a. FOA-medlemmers status (overf.)

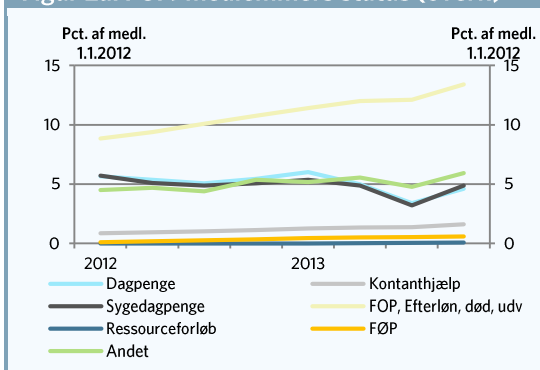

Figur 2b. Status A-kassemedl. generelt (overf.)

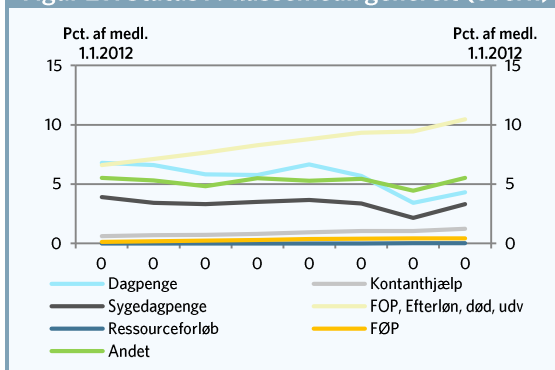

Anm.: FOA's medlemmer identificeres som medlemmer af FOA's A-kasse. FOP=Folketopension. FØP=Førtidspension. Ud.v.=udvandret.
Kilde: AE på baggrund af oplysninger Beskæftigelsesministeriets DREAM-database samt oplysninger fra Danmarks Statistik.

Anm.: FOA's medlemmer identificeres som medlemmer af FOA's A-kasse. FOP=Folketopension. FØP=Førtidspension. Ud.v.=udvandret.
Kilde: AE på baggrund af oplysninger Beskæftigelsesministeriets DREAM-database samt oplysninger fra Danmarks Statistik.

Andelen, der modtog kontanthjælp er steget fra knap 1 til godt 1½ pct. hen over perioden første kvartal 2012 til fjerde kvartal 2013. Der er således tale om lidt under en fordobling fra første kvartal 2012 til fjerde kvartal 2013 af andelen, der modtager kontanthjælp, blandt de personer, der var medlemmer af FOA pr. 1. januar 2012. En tilsvarende bevægelse har vist sig for alle forsikrede generelt, jf. tabel 1.

Tabel 1. Status for FOA-medlemmer og alle forsikrede pr. 1.1.2012 frem mod ultimo 2013.

| | 2012, 1. kv | 2. kv | 3. kv | 4. kv | 2013, 1. kv | 2. kv | 3. kv | 4. kv |
|----------------------------|----------------|-------|-------|-------|-------------|-------|-------|-------|
| FOA's medlemmer | -----Pct.----- | | | | | | | |
| Selvforsørgelse | 74,3 | 74,3 | 74,3 | 71,9 | 70,3 | 70,7 | 74,6 | 68,9 |
| - heraf uden beskæftigelse | 1,2 | 1,4 | 1,7 | 1,4 | 1,5 | 1,6 | 2,5 | 1,6 |
| Dagpenge | 5,6 | 5,4 | 5,1 | 5,4 | 6,0 | 5,0 | 3,4 | 4,6 |
| Kontanthjælp | 0,9 | 0,9 | 1,0 | 1,1 | 1,3 | 1,3 | 1,4 | 1,6 |
| Sygedagpenge | 5,7 | 5,1 | 4,9 | 5,1 | 5,4 | 4,9 | 3,2 | 4,9 |
| FOP, Efterløn, død, udv | 8,8 | 9,4 | 10,1 | 10,8 | 11,4 | 12,0 | 12,1 | 13,4 |
| Ressourceforløb | 0,0 | 0,0 | 0,0 | 0,0 | 0,0 | 0,0 | 0,0 | 0,1 |
| FØP | 0,1 | 0,2 | 0,3 | 0,3 | 0,5 | 0,5 | 0,5 | 0,6 |
| Andet | 4,5 | 4,7 | 4,4 | 5,4 | 5,2 | 5,6 | 4,8 | 5,9 |
| Alle forsikrede | | | | | | | | |
| Selvforsørgelse - Alle | 76,4 | 76,6 | 77,4 | 75,9 | 74,3 | 74,7 | 79,1 | 74,7 |
| - heraf uden beskæftigelse | 5,5 | 5,5 | 5,9 | 5,4 | 5,5 | 5,8 | 6,5 | 5,5 |
| Dagpenge | 6,8 | 6,6 | 5,8 | 5,8 | 6,7 | 5,7 | 3,4 | 4,3 |
| Kontanthjælp | 0,6 | 0,7 | 0,7 | 0,8 | 0,9 | 1,0 | 1,0 | 1,2 |
| Sygedagpenge | 3,9 | 3,4 | 3,3 | 3,5 | 3,7 | 3,4 | 2,2 | 3,3 |
| FOP, Efterløn, død, udv | 6,6 | 7,1 | 7,7 | 8,3 | 8,8 | 9,3 | 9,4 | 10,5 |
| Ressourceforløb | 0,0 | 0,0 | 0,0 | 0,0 | 0,0 | 0,0 | 0,0 | 0,0 |
| FØP | 0,1 | 0,2 | 0,2 | 0,3 | 0,4 | 0,4 | 0,4 | 0,4 |
| Andet | 5,5 | 5,3 | 4,8 | 5,5 | 5,3 | 5,4 | 4,5 | 5,5 |

Anm.: FOA's medlemmer identificeres som medlemmer af FOA's A-kasse pr. 1.1.2012. Alle forsikrede er alle, der var medlem af en A-kasse pr.

1.1.2012. FOP=Folketopension. FØP=Førtidspension. Ud.v.=udvandret.

Kilde: AE på baggrund af oplysninger Beskæftigelsesministeriets DREAM-database samt oplysninger fra Danmarks Statistik.

Den relative stigning i andelen, der modtog førtidspension er endnu større - omkring 0,1 pct. af gruppen af personer, der var medlemmer af FOA pr. 1.1.2012 modtog førtidspension i 1. kvartal 2012, mens tallet

var steget til godt ½ pct. i fjerde kvartal 2013, svarende til mere end en femdobling. Den kraftige stigning skal dog ses i lyset af den samlede andel på ca. ½ pct. af alle dem, der var FOA-medlemmer pr. 1.1.2012.

Det bemærkes, at såvel folkepensionister som førtidspensionister kan forventes at melde sig ud af A-kassen så snart de får tilsagn om ydelsen, fordi der ikke er udsigt til, at de derefter vil kunne drage fordel af medlemskabet. Derfor vil niveauerne for medlemmer, der modtager folkepension hhv. førtidspension forventeligt ligge lavt initialt i analysen (niveauerne var ca. ¼ pct. hhv. 0,1 pct. pr. 1.1.2012).

Endelig kom kun ganske få personer i ressourceforløb – i fjerde kvartal 2013 var der således tale om mindre end 0,1 pct. af dem, der var FOA-medlemmer pr. 1.1.2012.

Hvem får ydelserne?

Ser man på kvinder og mænd isoleret, er udviklingen for de to grupper meget lig udviklingen for den samlede gruppe af FOA-medlemmer. Da kvinder udgør langt den største del af FOA's medlemmer pr. 1.1.2012 – nemlig knap 90 pct. – er det forventeligt, at de tendenser, der gør sig gældende for gruppen samlet set i store træk også gøre sig gældende hvis man ser på kvinder alene.

For både mænd og kvinder stiger andelen, der trækker sig tilbage på folkepension eller efterløn, eller er døde eller udvandrede, til omkring 13 pct. i fjerde kvartal 2013. Også den andel, der er på kontanthjælp hhv. førtidspension er stort set ens for kvinder og for mænd. Andelen på sygedagpenge er lidt forskellig, idet mænd skiller sig ud med en lidt lavere andel af de mandlige FOA-medlemmer, der modtager sygedagpenge end af de kvindelige, jf. figur 3a og 3b.

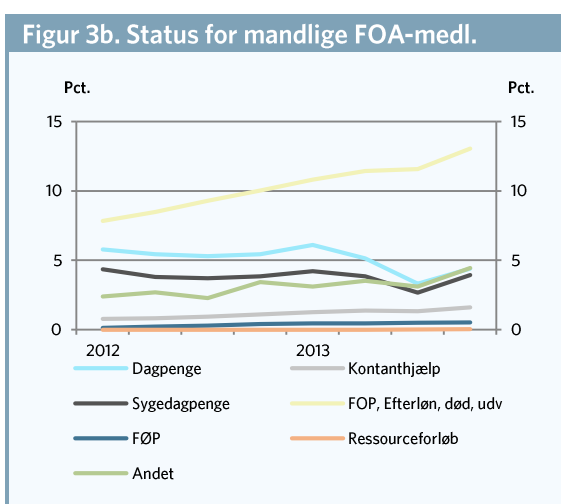
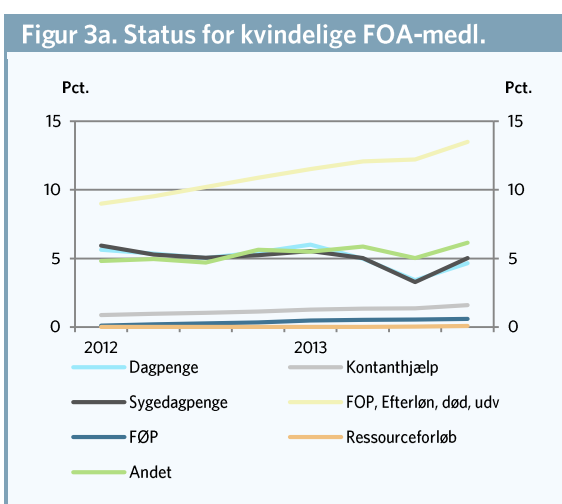

Anm.: FOA's medlemmer identificeres som medlemmer af FOA's A-kasse. FOP=Folkepension. FØP=Førtidspension. Udv.=udvandret.

Kilde: AE på baggrund af oplysninger Beskæftigelsesministeriets DREAM-database samt oplysninger fra Danmarks Statistik.

Anm.: FOA's medlemmer identificeres som medlemmer af FOA's A-kasse. FOP=Folkepension. FØP=Førtidspension. Udv.=udvandret.

Kilde: AE på baggrund af oplysninger Beskæftigelsesministeriets DREAM-database samt oplysninger fra Danmarks Statistik.

Andelen, der er selvforsørgende, er endelig lidt højere for mænd end for kvinder. Blandt mænd falder andelen fra ca. 79 pct. til ca. 72 pct., mens andelen blandt kvinder falder fra ca. 74 pct. til omkring 69 pct., jf. tabel 2.

| Tabel 2. Status for kvindelige og mandlige FOA-medlemmer | | | | | | | | |
|--|--------------------|--------------|--------------|--------------|--------------------|--------------|--------------|--------------|
| Kvinder | 2012, 1. kv | 2. kv | 3. kv | 4. kv | 2013, 1. kv | 2. kv | 3. kv | 4. kv |
| | -----Pct.----- | | | | | | | |
| Selvforsørgelse | 73,7 | 73,7 | 73,7 | 71,3 | 69,7 | 70,2 | 74,1 | 68,5 |
| - heraf uden beskæftigelse | 1,1 | 1,3 | 1,5 | 1,3 | 1,3 | 1,5 | 2,3 | 1,5 |
| Dagpenge | 5,6 | 5,4 | 5,0 | 5,4 | 6,0 | 5,0 | 3,4 | 4,6 |
| Kontanthjælp | 0,9 | 1,0 | 1,0 | 1,1 | 1,3 | 1,3 | 1,4 | 1,6 |
| Sygedagpenge | 5,9 | 5,3 | 5,0 | 5,2 | 5,5 | 5,0 | 3,3 | 5,0 |
| FOP, Efterløn, død, udv | 9,0 | 9,5 | 10,2 | 10,9 | 11,5 | 12,1 | 12,2 | 13,5 |
| FØP | 0,1 | 0,2 | 0,3 | 0,3 | 0,5 | 0,5 | 0,5 | 0,6 |
| Ressourceforløb | 0,0 | 0,0 | 0,0 | 0,0 | 0,0 | 0,0 | 0,0 | 0,1 |
| Andet | 4,8 | 5,0 | 4,7 | 5,6 | 5,5 | 5,9 | 5,0 | 6,1 |
| Mænd | 2012, 1. kv | 2. kv | 3. kv | 4. kv | 2013, 1. kv | 2. kv | 3. kv | 4. kv |
| | -----Pct.----- | | | | | | | |
| Selvforsørgelse | 78,7 | 78,5 | 78,2 | 75,7 | 74,0 | 74,2 | 77,5 | 72,0 |
| - heraf uden beskæftigelse | 1,2 | 1,4 | 1,8 | 1,3 | 1,5 | 1,5 | 2,4 | 1,6 |
| Dagpenge | 5,8 | 5,4 | 5,3 | 5,4 | 6,1 | 5,1 | 3,3 | 4,4 |
| Kontanthjælp | 0,8 | 0,8 | 0,9 | 1,1 | 1,3 | 1,4 | 1,3 | 1,6 |
| Sygedagpenge | 4,4 | 3,8 | 3,7 | 3,8 | 4,2 | 3,9 | 2,7 | 3,9 |
| FOP, Efterløn, død, udv | 7,8 | 8,5 | 9,3 | 10,0 | 10,8 | 11,4 | 11,6 | 13,0 |
| FØP | 0,1 | 0,2 | 0,3 | 0,4 | 0,4 | 0,4 | 0,5 | 0,5 |
| Ressourceforløb | 0,0 | 0,0 | 0,0 | 0,0 | 0,0 | 0,0 | 0,0 | 0,0 |
| Andet | 2,4 | 2,7 | 2,3 | 3,4 | 3,1 | 3,5 | 3,1 | 4,5 |

Anm.: FOA's medlemmer identificeres som medlemmer af FOA's A-kasse. FOP=Folkepension. FØP=Førtidspension. Udv.=udvandret.
Kilde: AE på baggrund af oplysninger Beskæftigelsesministeriets DREAM-database samt oplysninger fra Danmarks Statistik.

Ser man på alder, er det især blandt de unge, at der sker et fald i andelen af selvforsørgende - her falder andelen helt ned omkring halvdelen hen mod slutningen af perioden. En stor del af faldet skyldes dog, at mange unge begynder at modtage SU (og altså deltager i uddannelse) og barsel, men også andelen, der modtager dagpenge, ligger med knap 14 pct. af de 16-24 årige og knap otte pct. blandt de 25-34 årige på et forholdsvis højt niveau, jf. figur 4a og 4b.

Figur 4a. Status for de 16-24 årige

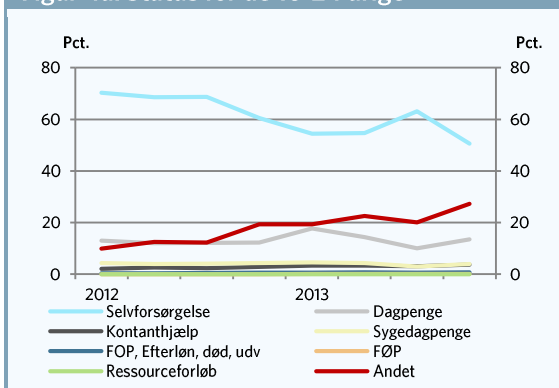

Anm.: FOA's medlemmer identificeres som medlemmer af FOA's A-kasse. FOP=Folkepension. FØP=Førtidspension. Udv.=udvandret.
Kilde: AE på baggrund af oplysninger Beskæftigelsesministeriets DREAM-database samt oplysninger fra Danmarks Statistik.

Figur 4b. Status for de 25-34 årige

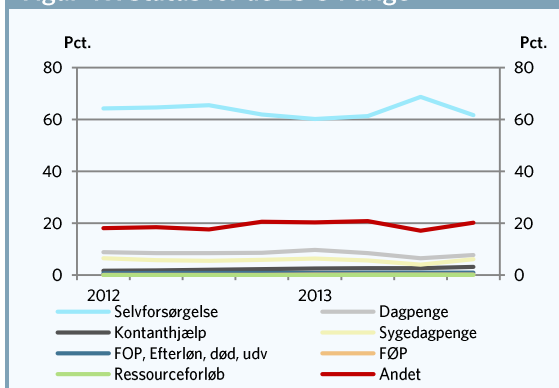

Anm.: FOA's medlemmer identificeres som medlemmer af FOA's A-kasse. FOP=Folkepension. FØP=Førtidspension. Udv.=udvandret.
Kilde: AE på baggrund af oplysninger Beskæftigelsesministeriets DREAM-database samt oplysninger fra Danmarks Statistik.

Omkring halvdelen af de 16-24 årige er selvforsørgende i fjerde kvartal 2013, mens godt 60 pct. af de 25-34 årige er selvforsørgende i fjerde kvartal 2013, jf. tabel 3.

| Tabel 3. Status for de 16-24 årige og de 25-34 årige | | | | | | | | |
|--|----------------|-------|-------|-------|-------------|-------|-------|-------|
| 16-24 årige | 2012, 1. kv | 2. kv | 3. kv | 4. kv | 2013, 1. kv | 2. kv | 3. kv | 4. kv |
| | -----Pct.----- | | | | | | | |
| Selvforsørgelse | 70,3 | 68,6 | 68,7 | 60,5 | 54,4 | 54,6 | 63,1 | 50,6 |
| - heraf uden beskæftigelse | 1,8 | 2,0 | 3,6 | 1,7 | 2,4 | 2,2 | 4,1 | 1,9 |
| Dagpenge | 13,0 | 12,0 | 12,1 | 12,3 | 17,7 | 14,4 | 10,1 | 13,6 |
| Kontanthjælp | 2,1 | 2,6 | 2,4 | 2,8 | 3,3 | 3,4 | 3,0 | 3,6 |
| Sygedagpenge | 4,3 | 3,9 | 4,1 | 4,4 | 4,5 | 4,3 | 2,9 | 4,0 |
| FOP, Efterløn, død, udv | 0,3 | 0,4 | 0,4 | 0,6 | 0,6 | 0,7 | 0,7 | 0,7 |
| FØP | 0,0 | 0,0 | 0,0 | 0,0 | 0,1 | 0,1 | 0,1 | 0,1 |
| Ressourceforløb | 0,0 | 0,0 | 0,0 | 0,0 | 0,0 | 0,0 | 0,0 | 0,0 |
| Andet | 9,9 | 12,5 | 12,3 | 19,3 | 19,4 | 22,6 | 20,1 | 27,3 |
| | -----Pct.----- | | | | | | | |
| 25-34 årige | 2012, 1. kv | 2. kv | 3. kv | 4. kv | 2013, 1. kv | 2. kv | 3. kv | 4. kv |
| | -----Pct.----- | | | | | | | |
| Selvforsørgelse | 64,3 | 64,7 | 65,5 | 61,9 | 60,3 | 61,4 | 68,8 | 61,7 |
| - heraf uden beskæftigelse | 1,3 | 1,5 | 1,9 | 1,5 | 1,6 | 1,6 | 2,8 | 1,8 |
| Dagpenge | 8,9 | 8,5 | 8,5 | 8,6 | 9,7 | 8,5 | 6,4 | 7,8 |
| Kontanthjælp | 1,6 | 1,8 | 2,0 | 2,2 | 2,5 | 2,6 | 2,6 | 3,1 |
| Sygedagpenge | 6,5 | 5,8 | 5,5 | 5,8 | 6,3 | 5,6 | 4,0 | 6,1 |
| FOP, Efterløn, død, udv | 0,6 | 0,7 | 0,7 | 0,8 | 0,8 | 0,9 | 0,9 | 0,9 |
| FØP | 0,1 | 0,1 | 0,1 | 0,1 | 0,2 | 0,2 | 0,2 | 0,2 |
| Ressourceforløb | 0,0 | 0,0 | 0,0 | 0,0 | 0,0 | 0,0 | 0,0 | 0,1 |
| Andet | 18,0 | 18,5 | 17,7 | 20,5 | 20,3 | 20,8 | 17,1 | 20,2 |

Anm: FOA's medlemmer identificeres som medlemmer af FOA's A-kasse. FOP=Folkepension. FØP=Førtidspension. Udv.=udvandret.
Kilde: AE på baggrund af oplysninger Beskæftigelsesministeriets DREAM-database samt oplysninger fra Danmarks Statistik.

Blandt de unge er andelen af dagpengemodtagere således betydeligt højere end blandt de højere aldersgrupper. Andelen af de yngste FOA-medlemmer, der var dagpengemodtagere har svinget mellem 10 og 18 pct., mens andelen af de 45-54 årige svinger mellem 3 og 5 pct., jf. figur 5a.

Til gengæld er de 45-54 årige blandt dem, der har den største andel på sygedagpenge. Mens de 16-24 årige ligger på omkring 4 pct. sygedagpengemodtagere, ligger de 45-54 årige således oppe omkring 6 pct., jf. figur 5b.

Figur 5a. Dagpengemodtagere fordelt på alder

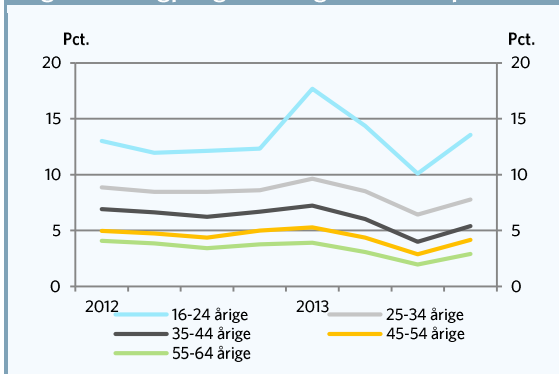

Anm.: FOA's medlemmer identificeres som medlemmer af FOA's A-kasse.

Kilde: AE på baggrund af oplysninger Beskæftigelsesministeriets DREAM-database samt oplysninger fra Danmarks Statistik.

Figur 5b. Sygedagpengemodt. fordelt på alder

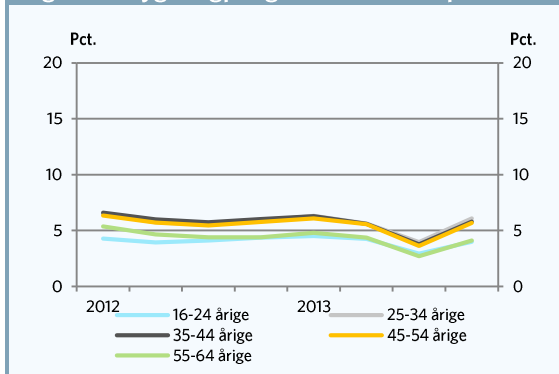

Anm.: FOA's medlemmer identificeres som medlemmer af FOA's A-kasse.

Kilde: AE på baggrund af oplysninger Beskæftigelsesministeriets DREAM-database samt oplysninger fra Danmarks Statistik.

Ligeledes er andelen på kontanthjælp forholdsvis høj blandt de unge. Mellem ca. 3 og ca. 3½ pct. af de unge modtager således kontanthjælp hen mod slutningen af perioden på to år. Det er over dobbelt så stor en andel som blandt de 45-54 årige, og mere end fem gange andelen blandt de 55-64 årige jf. figur 6.

Figur 6. Andel der modtager kontanthjælp, fordelt på alder

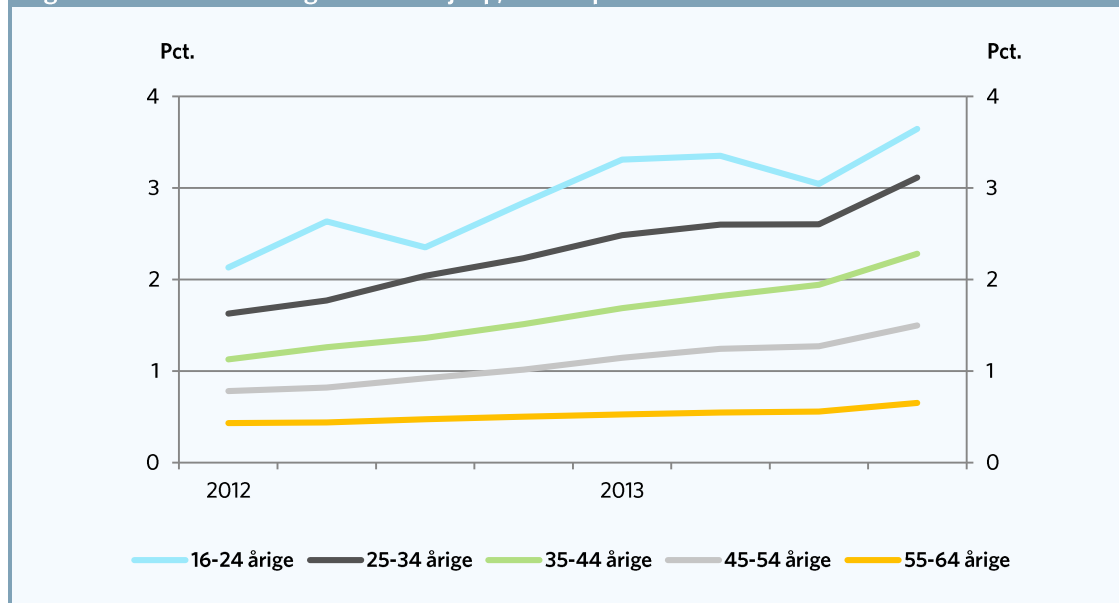

Anm.: FOA's medlemmer identificeres som medlemmer af FOA's A-kasse.

Kilde: AE på baggrund af oplysninger Beskæftigelsesministeriets DREAM-database samt oplysninger fra Danmarks Statistik.

De 16-24 årige og de 25-34 årige udgør dog ikke mere end godt 16 pct. af alle dem, der var medlemmer af FOA pr. 1.1.2012

Generelt er det de yngste af FOA-medlemmerne fra 1.1.2012, der har den laveste andel, der er selvforsørgende – når der ses bort fra de over 65-årige, hvoraf næsten alle af naturlige årsager har trukket sig tilbage fra arbejdsmarkedet hen mod slutningen af perioden på de to år. Mens de 45-54 årige nærmer sig en andel på 90 pct., der er selvforsørgende, ligger de yngste grupper som nævnt på mellem 50 og 70 pct., jf. figur 7.

Figur 7. Andel selvforsørgende fordelt på alder

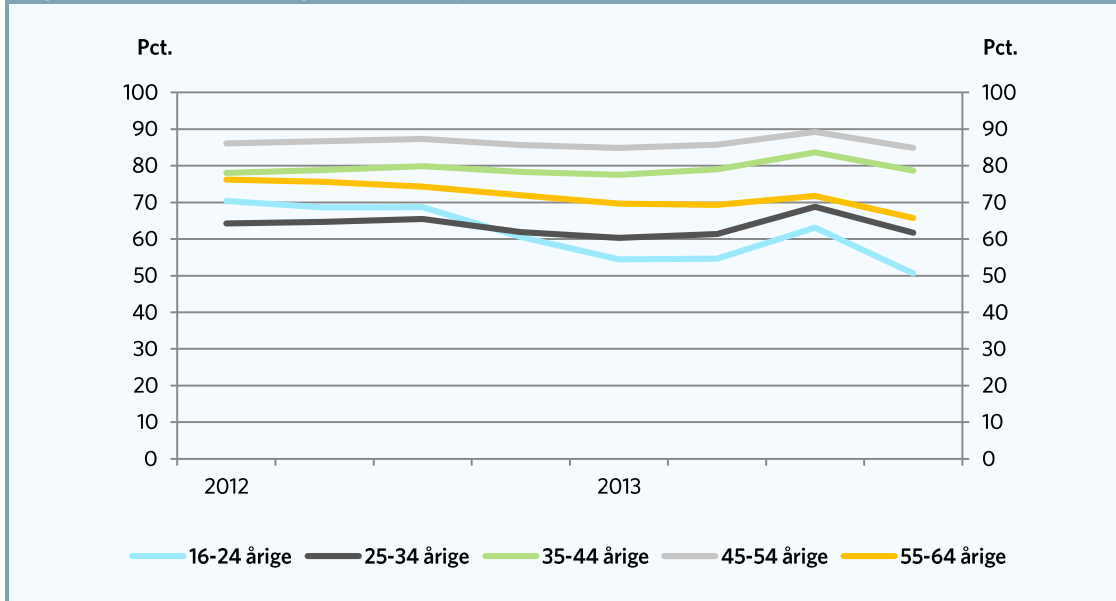

Anm.: FOA's medlemmer identificeres som medlemmer af FOA's A-kasse.

Kilde: AE på baggrund af oplysninger Beskæftelsesministeriets DREAM-database samt oplysninger fra Danmarks Statistik.

I tabel 4 er de bagvedliggende tal for figurene 5a, 5b, 6 og 7 gengivet.

Tabel 4. Ydelsesmodtagere blandt FOA's medlemmer fordelt på alder

| Dagpenge | 2012, 1. kv | 2. kv | 3. kv | 4. kv | 2013, 1. kv | 2. kv | 3. kv | 4. kv |
|------------------------|-------------|-------|-------|-------|-------------|-------|-------|-------|
| -----Pct.----- | | | | | | | | |
| 16-24 årige | 13,0 | 12,0 | 12,1 | 12,3 | 17,7 | 14,4 | 10,1 | 13,6 |
| 25-34 årige | 8,9 | 8,5 | 8,5 | 8,6 | 9,7 | 8,5 | 6,4 | 7,8 |
| 35-44 årige | 6,9 | 6,6 | 6,2 | 6,7 | 7,2 | 6,0 | 4,0 | 5,4 |
| 45-54 årige | 5,0 | 4,7 | 4,4 | 5,0 | 5,3 | 4,4 | 2,9 | 4,2 |
| 55-64 årige | 4,1 | 3,8 | 3,4 | 3,8 | 3,9 | 3,1 | 2,0 | 2,9 |
| 65+ årige | 0,8 | 0,7 | 0,6 | 0,5 | 0,5 | 0,3 | 0,1 | 0,0 |
| Sygedagpenge | | | | | | | | |
| 16-24 årige | 4,3 | 3,9 | 4,1 | 4,4 | 4,5 | 4,3 | 2,9 | 4,0 |
| 25-34 årige | 6,5 | 5,8 | 5,5 | 5,8 | 6,3 | 5,6 | 4,0 | 6,1 |
| 35-44 årige | 6,6 | 6,0 | 5,8 | 6,0 | 6,3 | 5,6 | 3,8 | 5,8 |
| 45-54 årige | 6,4 | 5,7 | 5,5 | 5,8 | 6,1 | 5,6 | 3,6 | 5,7 |
| 55-64 årige | 5,4 | 4,6 | 4,4 | 4,4 | 4,8 | 4,4 | 2,7 | 4,1 |
| 65+ årige | 1,0 | 0,8 | 0,6 | 0,5 | 0,4 | 0,4 | 0,2 | 0,1 |
| Kontanthjælp | | | | | | | | |
| 16-24 årige | 2,1 | 2,6 | 2,4 | 2,8 | 3,3 | 3,4 | 3,0 | 3,6 |
| 25-34 årige | 1,6 | 1,8 | 2,0 | 2,2 | 2,5 | 2,6 | 2,6 | 3,1 |
| 35-44 årige | 1,1 | 1,3 | 1,4 | 1,5 | 1,7 | 1,8 | 1,9 | 2,3 |
| 45-54 årige | 0,8 | 0,8 | 0,9 | 1,0 | 1,1 | 1,2 | 1,3 | 1,5 |
| 55-64 årige | 0,4 | 0,4 | 0,5 | 0,5 | 0,5 | 0,5 | 0,6 | 0,7 |
| 65+ årige | 0,0 | 0,0 | 0,0 | 0,1 | 0,0 | 0,1 | 0,0 | 0,0 |
| Selvforsørgelse | | | | | | | | |
| 16-24 årige | 70,3 | 68,6 | 68,7 | 60,5 | 54,4 | 54,6 | 63,1 | 50,6 |
| 25-34 årige | 64,3 | 64,7 | 65,5 | 61,9 | 60,3 | 61,4 | 68,8 | 61,7 |
| 35-44 årige | 78,0 | 78,9 | 79,9 | 78,3 | 77,5 | 79,0 | 83,7 | 78,7 |
| 45-54 årige | 86,1 | 86,7 | 87,3 | 85,6 | 84,9 | 85,7 | 89,2 | 84,9 |
| 55-64 årige | 76,2 | 75,6 | 74,3 | 72,0 | 69,7 | 69,4 | 71,7 | 65,7 |
| 65+ årige | 19,3 | 17,1 | 14,6 | 11,9 | 9,5 | 7,0 | 7,2 | 2,1 |

Anm: FOA's medlemmer identificeres som medlemmer af FOA's A-kasse.

Kilde: AE på baggrund af oplysninger Beskæftigelsesministeriets DREAM-database samt oplysninger fra Danmarks Statistik.

Fokus: Hvordan klarer overførselsmodtagerne sig?

Zoomer man ind på den gruppe af personer, der var medlemmer af FOA pr. 1.1.2012 og modtog kontanthjælp i første uge af 2012, er det ca. to tredjedele, der fortsat modtog kontanthjælp i fjerde kvartal 2013, mens omkring 12 pct. havde bevæget sig over i gruppen af selvforsørgende, jf. figur 8a, der viser kontanthjælpsmodtagernes status fra og med andet kvartal 2012 (i første kvartal er alle kontanthjælpsmodtagere).

Bevægelsen er i store træk parallel til, hvad der gælder for A-kassemedlemmer generelt, jf. figur 8b.

Figur 8a. FOA-medl. m/kth. 1 kv. 2012

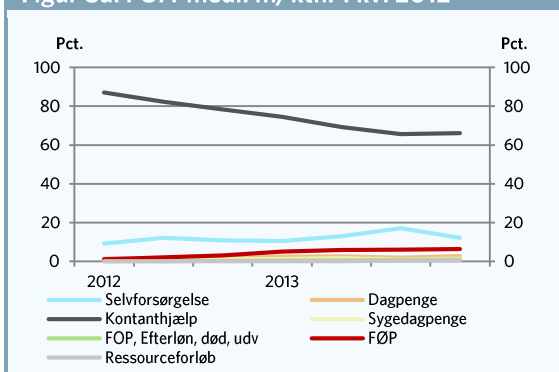

Anm: Graferne viser, hvor stor en andel af FOA-medlemmer på kontanthjælp primo 2012, der modtog den pågældende ydelse den første uge af hvert kvartal. FOA's medlemmer identificeres som medlemmer af FOA's A-kasse pr. 1.1. 2012. FOP=Folkepension. FØP=Førtidspension. Udv.=udvandret. Første kvartal 2012 er udeladt, idet alle i den viste population er kontanthjælpsmodtagere i første kvartal 2012.
Kilde: AE på baggrund af oplysninger Beskæftigelsesministeriets DREAM-database samt oplysninger fra Danmarks Statistik.

Figur 8b. Alle A-kas.-medl. m/kth. 1. kv. 2012

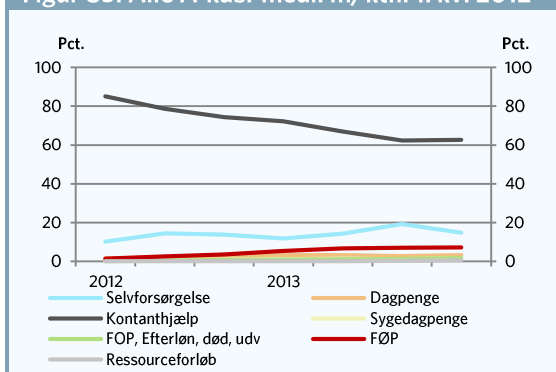

Anm: Graferne viser, hvor stor en andel af A-kasemedlemmer på kontanthjælp primo 2012, der modtog den pågældende ydelse den første uge af hvert kvartal. FOA's medlemmer identificeres som medlemmer af FOA's A-kasse pr. 1.1. 2012. FOA's medlemmer identificeres som medlemmer af FOA's A-kasse pr. 1.1. 2012. FOP=Folkepension. FØP=Førtidspension. Udv.=udvandret. Første kvartal 2012 er udeladt, idet alle i den viste population er kontanthjælpsmodtagere i første kvartal 2012.
Kilde: AE på baggrund af oplysninger Beskæftigelsesministeriets DREAM-database samt oplysninger fra Danmarks Statistik.

Knap 3 pct. af de personer, der var FOA-medlemmer pr. 1.1.2012 og modtog kontanthjælp i første uge af 2012, modtog dagpenge i fjerde kvartal 2013, jf. tabel 5.

Tabel 5. Status for FOA-medl. og A-kas.-medl. generelt m/kth.1. kv. 2012 op mod to år efter

| | 2012, 2. kv | 3. kv | 4. kv | 2013, 1. kv | 2. kv | 3. kv | 4. kv. |
|----------------------------|----------------|-------|-------|-------------|-------|-------|--------|
| FOA-medlemmer | -----Pct.----- | | | | | | |
| Selvforsørgelse | 9,1 | 12,1 | 10,8 | 10,5 | 13,0 | 17,0 | 12,1 |
| - heraf uden beskæftigelse | 4,6 | 4,7 | 3,2 | 3,1 | 3,8 | 3,5 | 2,5 |
| Dagpenge | 1,4 | 1,4 | 1,6 | 2,4 | 2,5 | 1,9 | 2,7 |
| Kontanthjælp | 87,0 | 82,2 | 78,4 | 74,6 | 69,2 | 65,7 | 66,1 |
| Sygedagpenge | 0,5 | 0,7 | 1,1 | 1,2 | 1,5 | 0,9 | 1,3 |
| FOP, Efterløn, død, udv | 0,0 | 0,0 | 0,2 | 0,4 | 0,6 | 0,8 | 0,9 |
| FØP | 1,1 | 2,1 | 3,0 | 5,0 | 5,9 | 6,0 | 6,3 |
| Ressourceforløb | 0,0 | 0,0 | 0,0 | 0,0 | 0,0 | 0,3 | 0,6 |
| Andet | 1,0 | 1,5 | 4,8 | 5,9 | 7,3 | 7,4 | 10,1 |
| Alle forsikrede | | | | | | | |
| Selvforsørgelse | 10,1 | 14,4 | 13,8 | 11,8 | 14,3 | 19,2 | 14,8 |
| - heraf uden beskæftigelse | 4,0 | 5,3 | 4,1 | 3,4 | 4,3 | 4,3 | 3,3 |
| Dagpenge | 1,6 | 1,8 | 2,4 | 3,2 | 3,2 | 2,6 | 3,2 |
| Kontanthjælp | 85,1 | 78,6 | 74,3 | 72,2 | 67,0 | 62,3 | 62,6 |
| Sygedagpenge | 0,3 | 0,6 | 1,0 | 1,1 | 1,4 | 1,1 | 1,7 |
| FOP, Efterløn, død, udv | 0,1 | 0,4 | 0,6 | 0,9 | 1,1 | 1,3 | 1,6 |
| FØP | 1,3 | 2,4 | 3,6 | 5,3 | 6,7 | 6,9 | 7,1 |
| Ressourceforløb | 0,0 | 0,0 | 0,0 | 0,0 | 0,0 | 0,2 | 0,5 |
| Andet | 1,5 | 1,8 | 4,2 | 5,5 | 6,4 | 6,4 | 8,4 |

Anm: Tallene viser, hvor stor en andel af FOA-medlemmer/alle forsikrede på kontanthjælp primo 2012, der modtog den pågældende ydelse den første uge af hvert kvartal. FOA's medlemmer identificeres som medlemmer af FOA's A-kasse pr. 1.1. 2012. FOP=Folkepension. FØP=Førtidspension. Udv.=udvandret. Første kvartal 2012 er udeladt, idet alle i den viste population er kontanthjælpsmodtagere i første kvartal 2012.
Kilde: AE på baggrund af oplysninger Beskæftigelsesministeriets DREAM-database samt oplysninger fra Danmarks Statistik.

Der er altså en klar tendens til, at kontanthjælpsmodtagerne "hænger fast" i kontanthjælpen. Det bemærkes, at kontanthjælpsmodtagerne udgjorde under en procent af alle FOA-medlemmerne primo 2012 og godt ½ pct. af A-kassemedlemmer generelt (det er ikke overraskende, idet der formentlig vil være en tendens til at melde sig ud af A-kassen af økonomiske årsager, hvis dagpengeperioden er opbrugt).

FOA-medlemmer, der var på dagpenge i starten af 2012 klarer sig betydeligt anderledes. Her bliver omkring halvdelen selvforsørgende inden for de to år, mens lidt mere end 15 pct. fortsat modtog dagpenge i sidste kvartal af 2013, jf. figur 9a. Et lignende billede tegner sig for medlemmer af en A-kasse generelt. Omkring 15 pct. var også her fortsat på dagpenge i sidste kvartal 2013, mens næsten 60 pct. var selvforsørgende i slutningen af 2013, jf figur 9b.

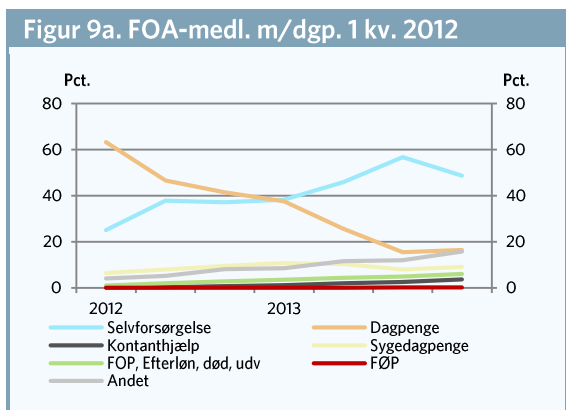

Anm: Graferne viser, hvor stor en andel af FOA-medlemmer på dagpenge primo 2012, der modtog den pågældende ydelse den første uge af hvert kvartal. FOA's medlemmer identificeres som medlemmer af FOA's A-kasse pr. 1.1. 2012. FOP=Folkkepension. FØP=Førtidspension. Ud.v.=udvandret. Første kvartal 2012 er udeladt, idet alle i den viste population er kontanthjælpsmodtagere i første kvartal 2012. Kilde: AE på baggrund af oplysninger Beskæftigelsesministeriets DREAM-database samt oplysninger fra Danmarks Statistik.

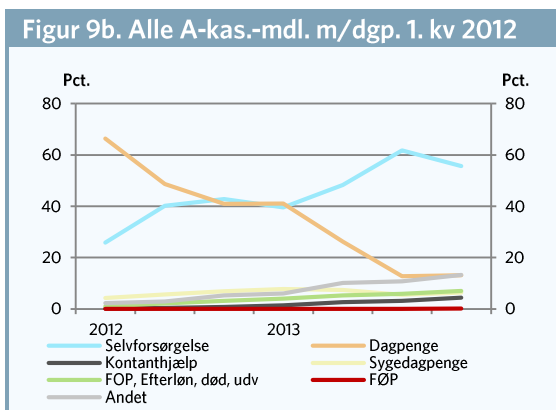

Anm: Graferne viser, hvor stor en andel af A-kassemedlemmer på dagpenge primo 2012, der modtog den pågældende ydelse den første uge af hvert kvartal. FOA's medlemmer identificeres som medlemmer af FOA's A-kasse pr. 1.1. 2012. FOP=Folkkepension. FØP=Førtidspension. Ud.v.=udvandret. Første kvartal 2012 er udeladt, idet alle i den viste population er kontanthjælpsmodtagere i første kvartal 2012. Kilde: AE på baggrund af oplysninger Beskæftigelsesministeriets DREAM-database samt oplysninger fra Danmarks Statistik.

Blandt de FOA-medlemmer, der modtog sygedagpenge i starten af 2012 var omkring 40 pct. blevet selvforsørgende i fjerde kvartal 2013. Den andel, der fortsat modtog sygedagpenge faldt forventeligt kraftigt hen over de to år - men i slutningen af perioden var der lidt mindre end 15 pct., der fortsat modtog sygedagpenge, jf. figur 10a. Et næsten fuldstændig parallelt billede gør sig gældende for medlemmer af A-kasser generelt, jf. figur 10b.

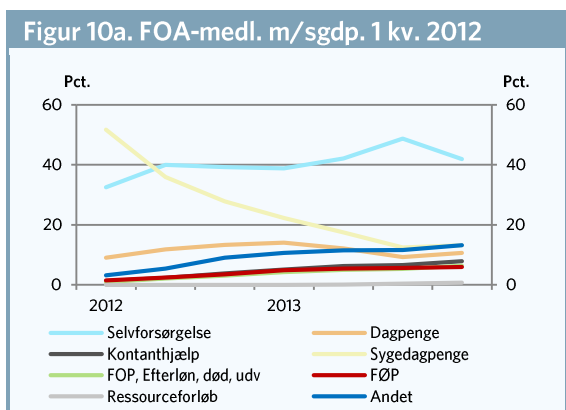

Anm: Graferne viser, hvor stor en andel af FOA-medlemmer på sygedagpenge primo 2012, der modtog den pågældende ydelse den første uge af hvert kvartal. FOA's medlemmer identificeres som medlemmer af FOA's A-kasse pr. 1.1. 2012. FOP=Folkkepension. FØP=Førtidspension. Ud.v.=udvandret. Første kvartal 2012 er udeladt, idet alle i den viste population er kontanthjælpsmodtagere i første kvartal 2012. Kilde: AE på baggrund af oplysninger Beskæftigelsesministeriets DREAM-database samt oplysninger fra Danmarks Statistik.

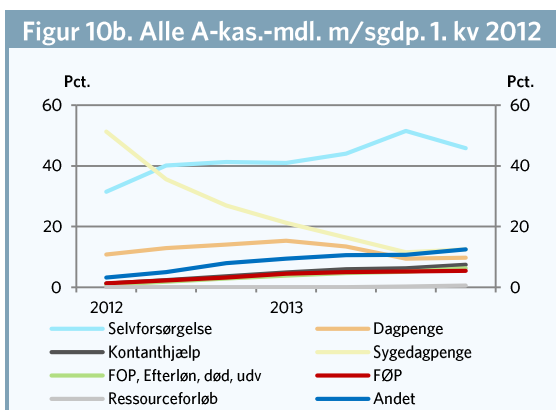

Anm: Graferne viser, hvor stor en andel af A-kassemedlemmer på sygedagpenge primo 2012, der modtog den pågældende ydelse den første uge af hvert kvartal. FOA's medlemmer identificeres som medlemmer af FOA's A-kasse pr. 1.1. 2012. FOP=Folkkepension. FØP=Førtidspension. Ud.v.=udvandret. Første kvartal 2012 er udeladt, idet alle i den viste population er kontanthjælpsmodtagere i første kvartal 2012. Kilde: AE på baggrund af oplysninger Beskæftigelsesministeriets DREAM-database samt oplysninger fra Danmarks Statistik.

Blandt FOA-medlemmer, der var dagpengemodtagere i første kvartal 2012, var knap 10 pct. på sygedagpenge fjerde kvartal 2013. Det er nogen flere end blandt forsikrede generelt, hvor lidt over 6 pct. af dagpengemodtagerne i første kvartal 2012 modtog sygedagpenge i fjerde kvartal 2013.

Blandt de FOA medlemmer, der modtog sygedagpenge første kvartal 2012, var lidt over 10 pct. på dagpenge i fjerde kvartal 2013. Det svarer nogenlunde til niveauet for forsikrede generelt, jf. tabel 6.

| Tabel 6. Status for FOA-medl. og A-kas.-medl., der modtager (syge-)dagpenge i 1. kv. 2012 | | | | | | | |
|---|----------------|-------|-------|-------------|-------|-------|-------|
| | 2012, 2. kv | 3. kv | 4. kv | 2013, 1. kv | 2. kv | 3. kv | 4. kv |
| FOA - Dagpenge | -----Pct.----- | | | | | | |
| Selvforsørgelse | 25,1 | 37,9 | 37,2 | 38,3 | 46,0 | 56,8 | 48,7 |
| - heraf uden beskæftigelse | 3,2 | 3,2 | 1,7 | 2,0 | 2,9 | 4,3 | 3,1 |
| Dagpenge | 63,3 | 46,6 | 41,4 | 37,6 | 25,6 | 15,4 | 16,4 |
| Kontanthjælp | 0,2 | 0,4 | 0,7 | 1,2 | 2,0 | 2,5 | 3,7 |
| Sygedagpenge | 6,5 | 8,0 | 9,6 | 10,8 | 10,4 | 8,0 | 9,1 |
| FOP, Efterløn, død, udv | 1,0 | 1,9 | 2,8 | 3,5 | 4,4 | 5,0 | 6,1 |
| FØP | 0,0 | 0,0 | 0,1 | 0,1 | 0,1 | 0,2 | 0,2 |
| Andet | 4,0 | 5,2 | 8,2 | 8,6 | 11,6 | 12,0 | 15,7 |
| FOA - Sygedagpenge | | | | | | | |
| Selvforsørgelse | 32,5 | 39,9 | 39,2 | 38,8 | 42,1 | 48,7 | 41,9 |
| - heraf uden beskæftigelse | 2,0 | 3,0 | 2,8 | 2,9 | 4,1 | 5,4 | 3,3 |
| Dagpenge | 9,1 | 11,8 | 13,3 | 14,1 | 12,1 | 9,3 | 10,7 |
| Kontanthjælp | 1,2 | 2,3 | 3,9 | 5,1 | 6,3 | 6,6 | 7,9 |
| Sygedagpenge | 51,7 | 35,9 | 27,9 | 22,3 | 17,4 | 12,5 | 13,2 |
| FOP, Efterløn, død, udv | 0,9 | 2,2 | 3,1 | 4,2 | 5,0 | 5,3 | 6,4 |
| FØP | 1,4 | 2,4 | 3,5 | 4,9 | 5,4 | 5,6 | 6,0 |
| Ressourceforløb | 0,0 | 0,0 | 0,0 | 0,0 | 0,1 | 0,4 | 0,7 |
| Andet | 3,2 | 5,5 | 9,1 | 10,6 | 11,6 | 11,6 | 13,2 |
| Alle - Dagpenge | | | | | | | |
| Selvforsørgelse | 25,8 | 40,2 | 42,8 | 39,6 | 48,3 | 61,8 | 55,6 |
| - heraf uden beskæftigelse | 3,5 | 4,7 | 3,4 | 4,1 | 5,3 | 7,3 | 5,4 |
| Dagpenge | 66,3 | 48,6 | 41,0 | 41,1 | 26,3 | 12,8 | 13,1 |
| Kontanthjælp | 0,2 | 0,5 | 0,8 | 1,4 | 2,7 | 3,1 | 4,4 |
| Sygedagpenge | 4,3 | 5,7 | 6,9 | 7,8 | 7,4 | 5,5 | 6,3 |
| FOP, Efterløn, død, udv | 1,1 | 2,1 | 3,1 | 4,1 | 5,3 | 5,9 | 7,0 |
| FØP | 0,0 | 0,0 | 0,0 | 0,1 | 0,1 | 0,1 | 0,1 |
| Andet | 2,2 | 2,9 | 5,3 | 6,0 | 10,1 | 10,8 | 13,3 |
| Alle - Sygedagpenge | | | | | | | |
| Selvforsørgelse | 31,5 | 40,1 | 41,2 | 40,9 | 44,0 | 51,5 | 45,8 |
| - heraf uden beskæftigelse | 4,2 | 5,8 | 5,6 | 5,8 | 7,0 | 8,2 | 6,7 |
| Dagpenge | 10,8 | 12,9 | 14,1 | 15,3 | 13,5 | 9,4 | 9,8 |

| | | | | | | | |
|--------------------------|------|------|------|------|------|------|------|
| Kontanthjælp | 1,2 | 2,3 | 3,7 | 4,9 | 5,9 | 6,3 | 7,4 |
| Sygedagpenge | 51,3 | 35,6 | 27,0 | 21,2 | 16,4 | 11,5 | 12,4 |
| FOP, Efterløn, dødt, udv | 0,8 | 1,9 | 2,9 | 3,8 | 4,7 | 5,1 | 6,3 |
| FØP | 1,3 | 2,3 | 3,2 | 4,4 | 5,0 | 5,2 | 5,4 |
| Ressourceforløb | 0,0 | 0,0 | 0,0 | 0,0 | 0,1 | 0,3 | 0,5 |
| Andet | 3,2 | 5,0 | 7,9 | 9,4 | 10,6 | 10,7 | 12,5 |

Anm.: Tallene viser, hvor stor en andel af FOA-medlemmer på dagpenge hhv. sygedagpenge primo 2012, der modtog den pågældende ydelse den første uge af hvert kvartal. FOA's medlemmer identificeres som medlemmer af FOA's A-kasse pr. 1.1. 2012. FOP=Folkepension. FØP=Førtidspension. Udv.=udvandret. Første kvartal 2012 er udeladt, idet alle i den viste population er kontanthjælpsmodtagere i første kvartal 2012. Kilde: AE på baggrund af oplysninger Beskæftigelsesministeriets DREAM-database samt oplysninger fra Danmarks Statistik.

"Udfaldet" af dagpengesystemet

I alt mistede godt 1.700 FOA-medlemmer dagpengere retten i løbet af 2013 som følge af dagpengereformens regler om forkortet dagpengeperiode. Samlet set mistede omkring 34.000 personer dagpengere retten i løbet af 2013.

Den største del af "udfaldet" af dagpengesystemet blandt FOA-medlemmer skete i årets første seks måneder, jf. figur 11a. Det mønster ligner det overordnede mønster for alle A-kasser taget under ét, idet der dog skete et noget større fald i det samlede antal personer, der mistede dagpengere retten hen mod slutningen af 2013, end det fald der viser sig for FOA's medlemmer alene. Ses der på det samlede antal "udfaldne", falder antallet således til en fjerdedel i december sammenlignet med januar, jf. figur 11b. Blandt FOAs medlemmer alene er der omtrent tale om en halvering frem mod december.

Figur 11a. FOA-medl. med mistet dgp.-ret i 2013

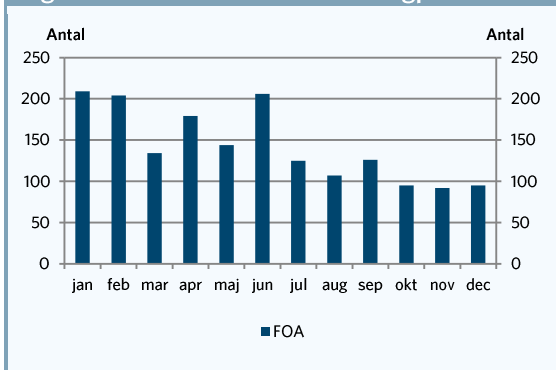

Anm.: Søjlerne viser, hvor mange FOA-medlemmer, der mistede dagpengere retten i den pågældende måned i 2013. Samlet mistede 1.716 FOA-medlemmer dagpengere retten i 2013. FOA's medlemmer identificeres som medlemmer af FOA's A-kasse. Kilde: jobindsats.dk

Figur 11b. Alle med mistet dgp.-ret i 2013

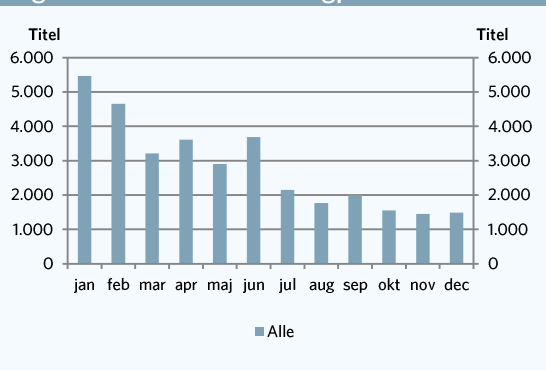

Anm.: Søjlerne viser, hvor mange personer, der mistede dagpengere retten i den pågældende måned i 2013. Samlet mistede 33.919 personer dagpengere retten i 2013. Kilde: jobindsats.dk

Selvom "udfaldet" af dagpengesystemet blandt FOA-medlemmer altså ligner det, der gælder for det samlede udfald af dagpengesystemet, er der tegn på, at FOA ikke vil opleve samme fald i antallet, der falder ud, som andre A-kasser har oplevet på det seneste. For det første er det høje udfald i det første halvår af 2013 en følge af den indfasningsordning, der blev lavet i forbindelse med dagpengereformen.

For det andet har der været en udviklingen i ledigheden, der er væsentligt forskellig for FOA-medlemmer sammenlignet med medlemmer af andre A-kasser siden krisen satte ind i 2008. Udviklingen i ledigheden blandt FOA's medlemmer steg således betydeligt langsommere, end den samlede ledighed gjorde i kølvandet på krisen i 2008, jf. figur 12.

Figur 12. Udviklingen i ledighed for medlemmer af FOA's A-kasse og for alle

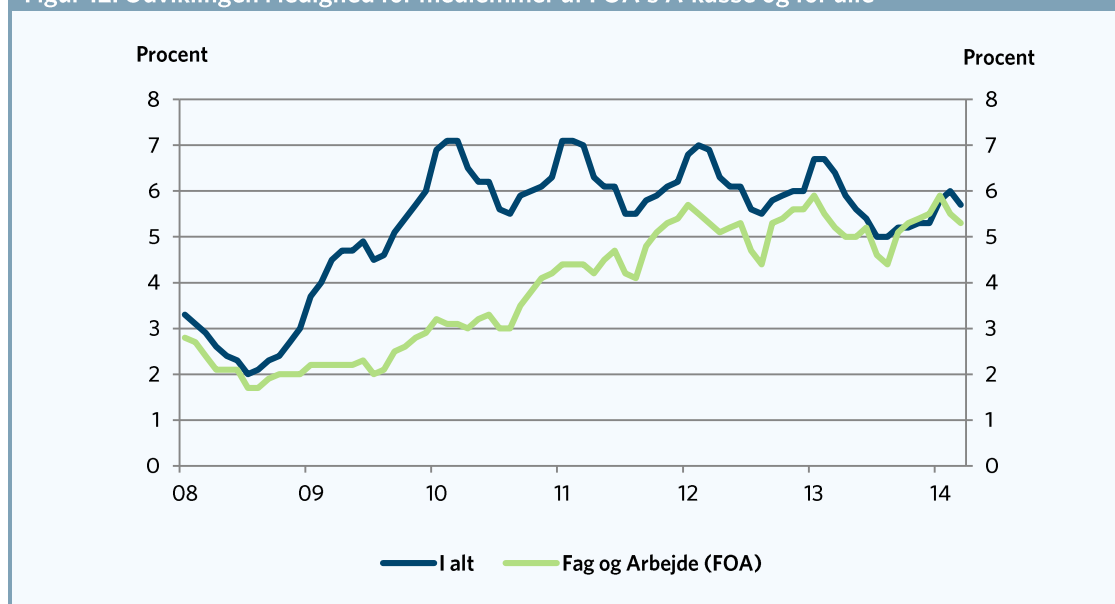

Kilde: AE på baggrund af Beskæftigelsesministeriets DREAM-register

Især i årene 2009, 2010 og 2011 er der stor forskel på, hvor stor ledigheden var for medlemmer af FOA og så samlet set. Det skyldes muligvis, at FOA's medlemmer i vid udstrækning er offentligt ansatte, og at den offentlige sektor reagerede på krisen med en vis forsinkelse sammenlignet med mange private virksomheder, der hurtigt iværksatte fyringsrunder. Denne "forsinkelse" betyder, at knap så stor andel FOA-medlemmer som medlemmer af andre A-kasser blev ledige i årene 2009, 2010 og 2011. I 2013 er ledigheden blandt FOA's medlemmer til gengæld på niveau med de øvrige A-kassers medlemmer efter en stigende trend frem mod 2013. Derfor kan der ikke umiddelbart forventes et decideret fald i andelen af FOA's medlemmer, der har modtaget dagpenge i op mod to år.

Stigningen i antallet af FOA-medlemmer, der har modtaget dagpenge i to år, skete således betydeligt langsommere i årene 2009, 2010 og 2011, end den samlede stigning skete, jf. figur 13 (h.-akse). Til gengæld har der kun været et helt ubetydeligt *fald* i antallet af FOA-medlemmer, der har modtaget dagpenge i to år siden 2012, mens niveauet samlet set er faldet til mellem halvdelen og en tredjedel for alle A-kasser under eet, jf. figur 13.

Figur 13. Antal FOA-medl. (h.akse) hhv. alle, der har modtaget dagpenge i to år

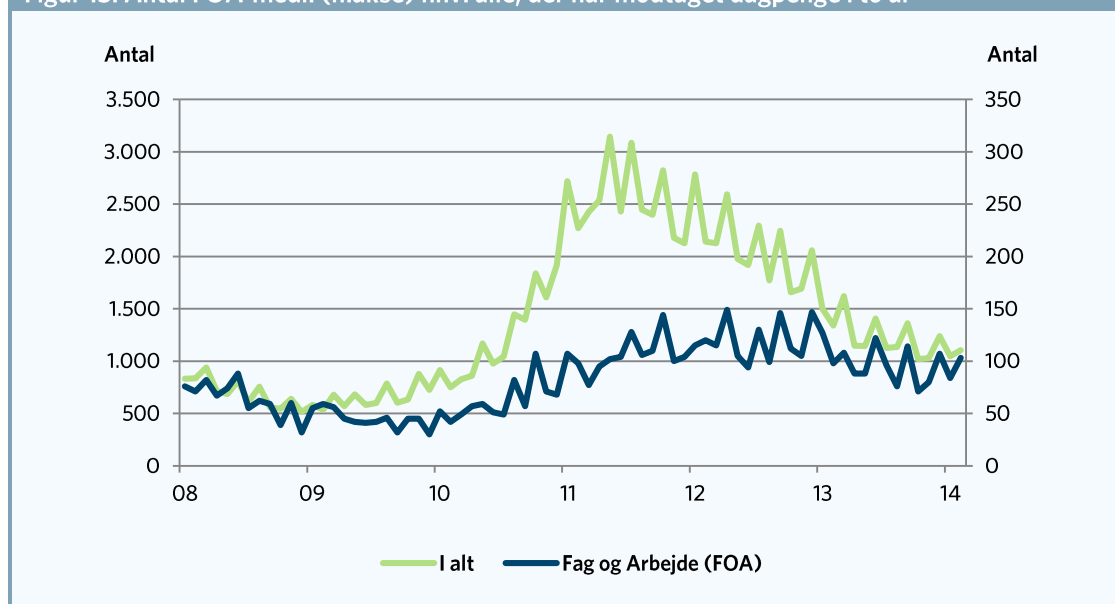

Anm.: FOA-medl. På højre akse. FOA's medlemmer identificeres som medlemmer af FOA's A-kasse. De udsving, der ses på kort sigt ("zig-zag") skyldes blandt andet forskelle i længden af dagpengemånederne (4 el. 5 uger).

Kilde: AE på baggrund af Beskæftigelsesministeriets DREAM-register.

Det kunne komme til at betyde, at antallet af FOA-medlemmer, der falder ud af dagpengesystemet, ikke falder på samme måde som det samlede antal er faldet.

Risikoen for udfald før og efter reformen

Det er samtidig klart, at antallet af personer, der var i risiko for at "falde ud" af dagpengesystemet før og efter reformen er væsentligt forskelligt. Sammenlignes reglerne før og efter reformen, fås således et helt anderledes billede.

Med reglerne *før reformen*, dvs. med 4 års dagpengeperiode, faldt antallet af personer med risiko for at falde ud således fra ca. 300 pr. måned i 2008 ned mod ca. 100 personer pr. måned i 2011, og steg så igen til ca. 350 pr. måned i 2013, jf. figur 14a (fra januar 2014 vil antallet med 4 års anciennitet som følge af reformen gå mod 0).

Med reglerne *efter reformen*, dvs. med 2 års dagpengeperiode, steg antallet i 2009, 2010 og 2011 op mod 3.000 pr. måned – dvs. til mere end en faktor 10 af niveauet med reglerne før reformen – og falder ned mod ca. 1.000 personer pr. måned, jf. figur 14a.

Blandt FOA's medlemmer faldt antallet med risiko for at miste dagpengeretten fra et niveau omkring 25 personer pr. måned i 2008 ned til omkring 15 personer pr. måned ved slutningen af 2013 med reglerne før reformen, dvs. fire års dagpengeret. Til sammenligning steg antallet af FOA-medlemmer med risiko for at miste dagpengeretten op til et niveau omkring 150 personer pr. måned i årene 2010, 2011 og 2012 med reglerne efter reformen, dvs. med to års dagpengeret.

Figur 14a. Risiko før og efter reformen, alle



Anm.: Graferne viser antallet af dagpengemodtagere, der rammer den maksimale dagpengeperiode med før-reformregler, dvs. 4 år. De udsving, der ses på kort sigt ("zig-zag") skyldes blandt andet forskelle i længden af dagpengemånederne (4 el. 5 uger).

Kilde: AE på baggrund af oplysninger i Beskæftigelsesministeriets DREAM-database.

Figur 14b. Før og efter reform for FOA-medl.

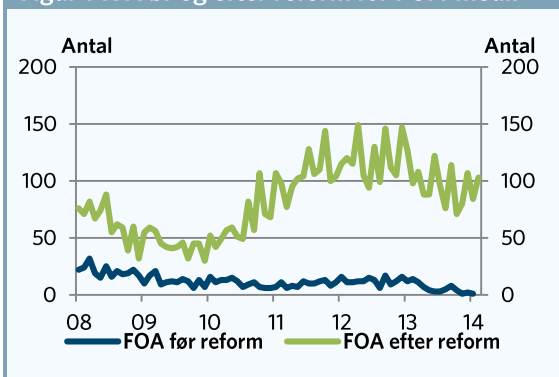

Anm.: Graferne viser antallet af dagpengemodtagere, der rammer den maksimale dagpengeperiode med efter-reformregler, dvs. 2 år. De udsving, der ses på kort sigt ("zig-zag") skyldes blandt andet forskelle i længden af dagpengemånederne (4 el. 5 uger).

Kilde: AE på baggrund af oplysninger i Beskæftigelsesministeriets DREAM-database.

Der er altså sket en kraftig stigning i antallet af personer, der kommer i risiko for at miste dagpengeretten med reglerne efter reformen sammenlignet med reglerne før reformen – og stigningen er både for alle dagpengemodtagere taget under ét og for FOA's medlemmer alene i nogle perioder omkring eller endda mere end en faktor 10.

For FOA's medlemmer specifikt er der som nævnt endvidere tegn på, at udfaldet ligger senere, og at FOA's medlemmer ikke vil komme til at opleve samme fald som de øvrige A-kassers medlemmer set under ét – blandt andet fordi ledigheden blandt FOA's medlemmer ikke steg lige så hurtigt i kriseårene som for de øvrige A-kassemedlemmer, samtidig med, at ledigheden blandt FOA's medlemmer ikke er faldet tilbage oven på krisen på samme måde som ledigheden er for de øvrige A-kassemedlemmer.

Hvad gør dem, der "faldt ud"?

Blandt de FOA-medlemmer, hvis dagpengeret ophørte i januar 2013 – lidt over 200 personer – havde ca. ¼ fortsat hverken ydelse eller lønindkomst 9 måneder senere. Lidt over 20 pct. modtog kontanthjælp, og lidt over 15 pct. fik den særlige uddannelsesyndelse, jf. figur 15.

Figur 15. Status for FOA-medlemmer med mistet dagpengeret januar 2013

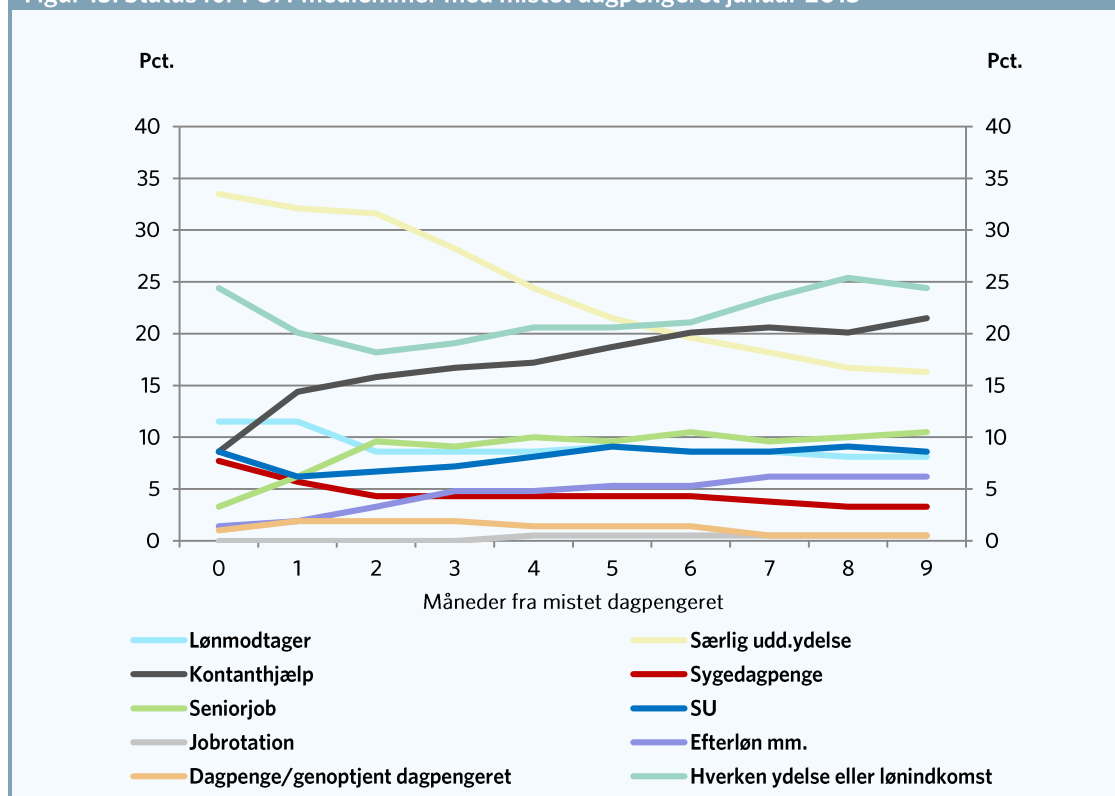

Anm.: Efterregistreringer, omregistreringer mv. betyder, at der knytter sig en betydelig usikkerhed til tallene.
Kilde: jobindsats.dk

Det skal dog bemærkes, at tallene må tolkes med varsomhed, idet der løbende sker efterregistreringer, og da visse grupper registreres som stående uden ydelse i perioder, hvor de afvikler ferie, mv. Samlet set mistede 209 FOA-medlemmer dagpengeretten januar 2013, jf. tabel 7.

Tabel 7. Status af FOA-medlemmer, der mistede dagpengeretten i januar 2013

| 2013 | jan | feb | mar | apr | maj | jun | jul | aug | sep | okt |
|----------------------------------|--------------------|-----|-----|-----|-----|-----|-----|-----|-----|-----|
| | -----Personer----- | | | | | | | | | |
| <i>I alt</i> | 209 | 209 | 209 | 209 | 209 | 209 | 209 | 209 | 209 | 209 |
| Lønmodtager | 24 | 24 | 18 | 18 | 18 | 19 | 18 | 18 | 17 | 17 |
| Særlig udd.ydelse | 70 | 67 | 66 | 59 | 51 | 45 | 41 | 38 | 35 | 34 |
| Kontanthjælp | 18 | 30 | 33 | 35 | 36 | 39 | 42 | 43 | 42 | 45 |
| Sygedagpenge | 16 | 12 | 9 | 9 | 9 | 9 | 9 | 8 | 7 | 7 |
| Seniorjob | 7 | 13 | 20 | 19 | 21 | 20 | 22 | 20 | 21 | 22 |
| SU | 18 | 13 | 14 | 15 | 17 | 19 | 18 | 18 | 19 | 18 |
| Jobrotation | . | . | . | . | . | . | . | . | . | . |
| Efterløn mm. | 3 | 4 | 7 | 10 | 10 | 11 | 11 | 13 | 13 | 13 |
| Dagpenge/genoptjent dagpengeret | . | 4 | 4 | 4 | 3 | 3 | 3 | . | . | . |
| Hverken ydelse eller lønindkomst | 51 | 42 | 38 | 40 | 43 | 43 | 44 | 49 | 53 | 51 |

Anm.: Efterregistreringer, omregistreringer mv. betyder, at der knytter sig en betydelig usikkerhed til tallene.
Kilde: jobindsats.dk

Der er ikke meget store forskelle på, hvilke ydelser, mændene og kvinderne kommer over på efter at de har mistet dagpengere retten. Efter ni måneder er der både blandt kvinderne og mændene en stor del, der slet ikke har hverken ydelse eller lønindkomst. Blandt kvinderne er det godt 23 pct., mens det blandt mændene er lidt flere, nemlig knap 28 pct. Endvidere er en noget større andel af mændene end af kvinderne på kontanthjælp efter ni måneder, jf. figur 16a og 16b.

Fig. 16a. Kvinder: Indk. 9 mdr. efter mistet dgp.

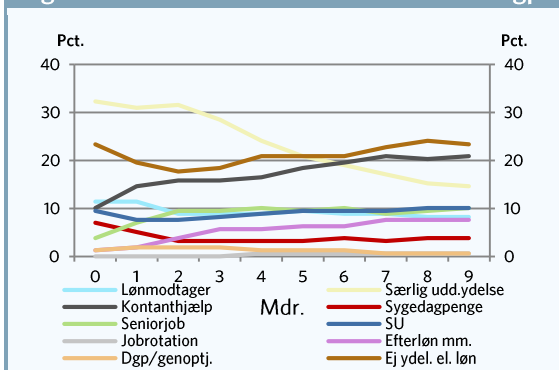

Anm.: Efterregistreringer, omregistreringer mv. betyder, at der knytter sig en betydelig usikkerhed til tallene. Der vises antallet af måneder fra mistet dagpenget ud ad X-aksen.

Kilde: jobindsats.dk

Fig. 16b. Mænd: Indk. 9 mdr. efter mistet dgp.

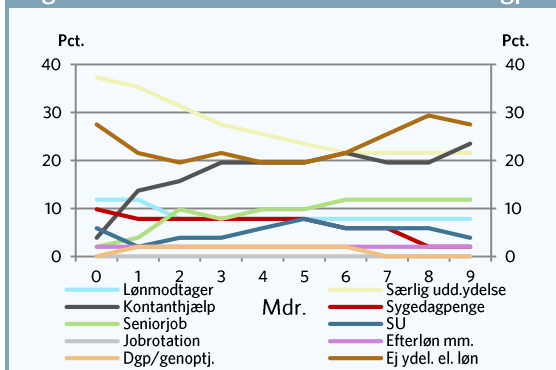

Anm.: Efterregistreringer, omregistreringer mv. betyder, at der knytter sig en betydelig usikkerhed til tallene. Der vises antallet af måneder fra mistet dagpenget ud ad X-aksen.

Kilde: jobindsats.dk

Kvinder udgør den største del af dem, der mistede dagpengere retten i januar 2013. 158 af de 209 FOA-medlemmer, der mistede dagpengere retten januar 2013 var således kvinder, mens 51 var mænd, jf. tabel 8. Da mænd udgør ca. 12 pct. af FOA's medlemmer, er mændene klart overrepræsenteret blandt dem, der har mistet dagpengere retten. Mændene udgør omtrent 25 pct. af de FOA-medlemmer, der har mistet dagpengere retten og er således overrepræsenteret med ca. en faktor to i denne gruppe.

Tabel 8. Status af FOA-medlemmer, der mistede dagpengere retten i januar 2013, fordelt på køn

| 2013 | jan | feb | mar | apr | maj | jun | jul | aug | sep | okt |
|-----------------------------------|--------------------------|-----|-----|-----|-----|-----|-----|-----|-----|-----|
| | -----Antal personer----- | | | | | | | | | |
| <i>Kvinder i alt</i> | 158 | 158 | 158 | 158 | 158 | 158 | 158 | 158 | 158 | 158 |
| Lønmodtager | 18 | 18 | 14 | 14 | 14 | 15 | 14 | 14 | 13 | 13 |
| Særlig udd.ydelse | 51 | 49 | 50 | 45 | 38 | 33 | 30 | 27 | 24 | 23 |
| Kontanthjælp | 16 | 23 | 25 | 25 | 26 | 29 | 31 | 33 | 32 | 33 |
| Sygedagpenge | 11 | 8 | 5 | 5 | 5 | 5 | 6 | 5 | 6 | 6 |
| Seniorjob | 6 | 11 | 15 | 15 | 16 | 15 | 16 | 14 | 15 | 16 |
| SU | 15 | 12 | 12 | 13 | 14 | 15 | 15 | 15 | 16 | 16 |
| Jobrotation | . | . | . | . | . | . | . | . | . | . |
| Efterløn mm. | . | 3 | 6 | 9 | 9 | 10 | 10 | 12 | 12 | 12 |
| Dagpenge/genoptjent dag-pengeret | . | 3 | 3 | 3 | . | . | . | . | . | . |
| Hverken ydelse eller lønind-komst | 37 | 31 | 28 | 29 | 33 | 33 | 33 | 36 | 38 | 37 |
| <i>Mænd i alt</i> | 51 | 51 | 51 | 51 | 51 | 51 | 51 | 51 | 51 | 51 |
| Lønmodtager | 6 | 6 | 4 | 4 | 4 | 4 | 4 | 4 | 4 | 4 |
| Særlig udd.ydelse | 19 | 18 | 16 | 14 | 13 | 12 | 11 | 11 | 11 | 11 |
| Kontanthjælp | . | 7 | 8 | 10 | 10 | 10 | 11 | 10 | 10 | 12 |
| Sygedagpenge | 5 | 4 | 4 | 4 | 4 | 4 | 3 | 3 | . | . |
| Seniorjob | . | . | 5 | 4 | 5 | 5 | 6 | 6 | 6 | 6 |
| SU | 3 | . | . | . | 3 | 4 | 3 | 3 | 3 | . |
| Jobrotation | . | . | . | . | . | . | . | . | . | . |
| Efterløn mm. | . | . | . | . | . | . | . | . | . | . |
| Dagpenge/genoptjent dag-pengeret | . | . | . | . | . | . | . | . | . | . |
| Hverken ydelse eller lønind-komst | 14 | 11 | 10 | 11 | 10 | 10 | 11 | 13 | 15 | 14 |

Anm.: Efterregistreringer, omregistreringer mv. betyder, at der knytter sig en betydelig usikkerhed til tallene.
Kilde: jobindsats.dk

Både blandt kvinder og mænd er det mest hyppige efter ni måneder hverken at have en ydelse eller en lønindkomst, efterfulgt af kontanthjælp og den særlige uddannelsesydelse.

Ser man på gruppen af FOA-medlemmer, der mistede dagpengere retten i løbet af hele det første halve år af 2013, er billedet lidt anderledes. Denne gruppe kan kun følges i op til syv måneder fra mistet dagpen-geret, da seneste tilgængelige oplysninger er for januar 2014.

En noget større andel af FOA-medlemmer, der mistede dagpengere retten i løbet af hele det første halve år af 2013 end af FOA-medlemmer, der mistede dagpengere retten i januar 2013, modtager den særlige uddannelsesydelse. Det gælder knap 45 pct. umiddelbart efter den mistede dagpen-geret - faldende mod ca. 25 pct. efter syv måneder, jf. figur 17. Det skal sammenholdes med, at knap 35 pct. af de FOA-med-lemmer, der mistede dagpengere retten i januar 2013, modtog den særlige uddannelsesydelse umiddelbart efter mistet dagpen-geret, faldende til godt 18 pct. efter 7 måneder.

Figur 17. Status for FOA-medlemmer med mistet dagpengeret første halvår, 2013

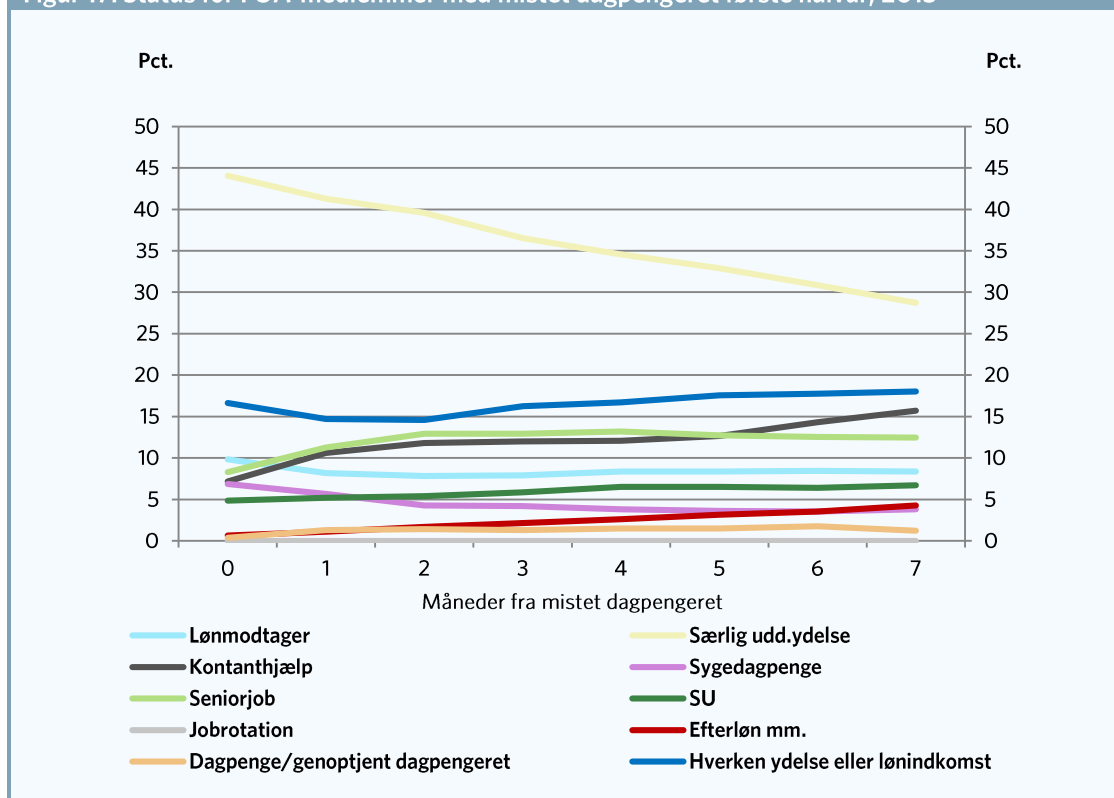

Anm.: Efterregistreringer, omregistreringer mv. betyder, at der knytter sig en betydelig usikkerhed til tallene.
Kilde: jobindsats.dk

Samlet set mistede godt og vel 1.000 FOA-medlemmer dagpengeretten i løbet af første halvår, 2013. Efter syv måneder havde knap 200 hverken ydelse eller lønindkomst, jf. tabel 9.

Tabel 9. Status af FOA-medlemmer, der mistede dagpengeretten i første halvår, 2013

| Måneder fra mistet dagpengeret | 0 | 1 | 2 | 3 | 4 | 5 | 6 | 7 |
|----------------------------------|------|------|------|------|------|------|------|------|
| -----Personer----- | | | | | | | | |
| <i>I alt</i> | 1076 | 1076 | 1076 | 1076 | 1076 | 1076 | 1076 | 1076 |
| Lønmodtager | 106 | 88 | 84 | 85 | 90 | 90 | 91 | 90 |
| Særlig udd.ydelse | 474 | 444 | 426 | 393 | 372 | 354 | 332 | 309 |
| Kontanthjælp | 77 | 114 | 127 | 129 | 130 | 136 | 154 | 169 |
| Sygedagpenge | 74 | 61 | 46 | 45 | 41 | 39 | 38 | 41 |
| Seniorjob | 89 | 121 | 139 | 139 | 142 | 137 | 135 | 134 |
| SU | 52 | 56 | 58 | 63 | 70 | 70 | 69 | 72 |
| Jobrotation | 0 | 0 | 0 | 0 | 0 | 0 | 0 | 0 |
| Efterløn mm. | 7 | 12 | 18 | 23 | 28 | 34 | 38 | 46 |
| Dagpenge/genoptjent dagpengeret | 4 | 14 | 15 | 14 | 16 | 16 | 19 | 13 |
| Hverken ydelse eller lønindkomst | 179 | 158 | 157 | 175 | 180 | 189 | 191 | 194 |

Anm.: Efterregistreringer, omregistreringer mv. betyder, at der knytter sig en betydelig usikkerhed til tallene.
Kilde: jobindsats.dk

Ses der på gruppen af alle A-kassemedlemmer, er der lige under 34.000, som mistede deres dagpenge-
ret i 2013.

Blandt dem, der mistede deres dagpenge ret i første halvår af 2013 – omkring 23.500 personer – modtog
lidt over en fjerdedel den særlige uddannelsesydelse efter 7 måneder, mens omkring en femtedel, sva-
rende til knap 4.600 personer, ikke havde hverken ydelse eller lønindkomst efter 7 måneder. Andelen af
dem, der ikke har hverken ydelse eller lønindkomst er steget fra lidt under 15 pct. efter 1 måned og op til
knap 20 pct., jf. figur 18.

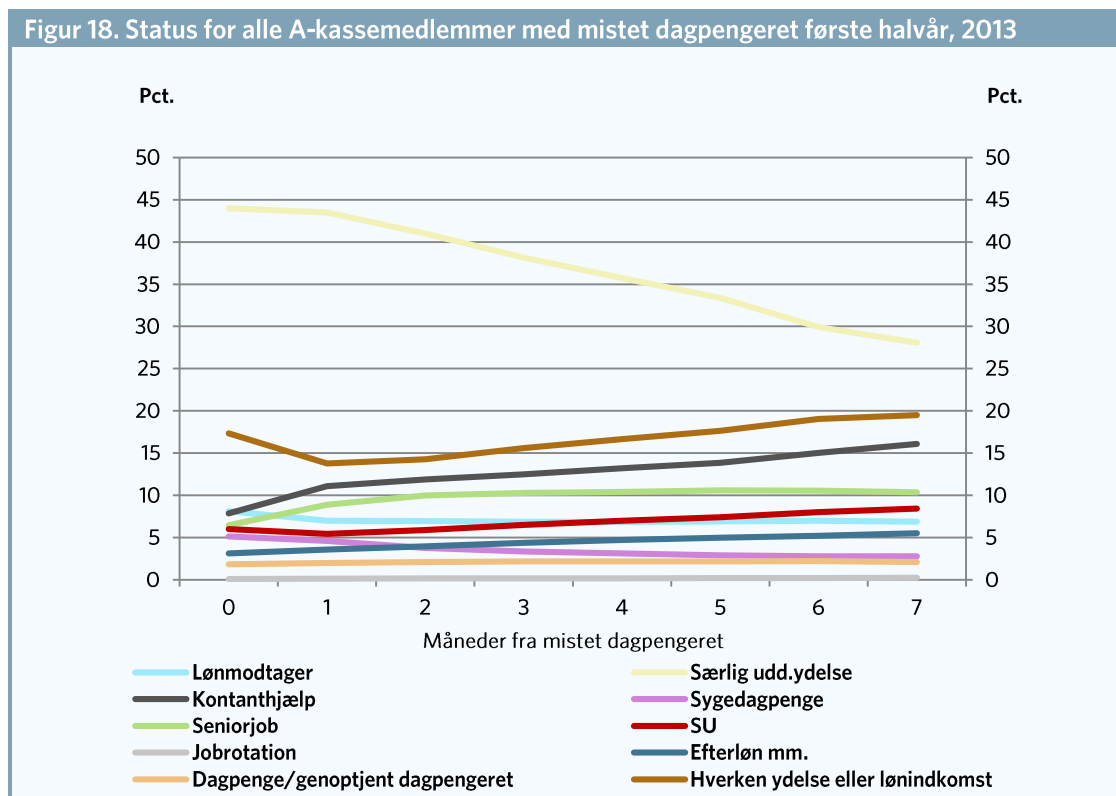

Anm.: Efterregistreringer, omregistreringer mv. betyder, at der knytter sig en betydelig usikkerhed til tallene.
Kilde: jobindsats.dk

Mens der er mere end 4.000 af dem, der mistede deres dagpenge ret i første halvår af 2013 i hele peri-
oden, der har stået uden hverken ydelse eller lønindkomst, er andelen på kontanthjælp steget til mere
end det dobbelte – nemlig fra godt 1.800 til lidt under 3.800 personer, jf. tabel 10.

Tabel 10. Status af A-kassemedlemmer, der mistede dagpengere retten i første halvår, 2013

| Måneder fra mistet dag-pengeret | 0 | 1 | 2 | 3 | 4 | 5 | 6 | 7 |
|-----------------------------------|--------|--------|--------|--------|--------|--------|--------|--------|
| -----Personer----- | | | | | | | | |
| <i>I alt</i> | 23.519 | 23.519 | 23.519 | 23.519 | 23.519 | 23.519 | 23.519 | 23.519 |
| Lønmodtager | 1.915 | 1.641 | 1.638 | 1.622 | 1.607 | 1.630 | 1.641 | 1.618 |
| Særlig udd.ydelse | 10.344 | 10.233 | 9.642 | 8.969 | 8.400 | 7.845 | 7.040 | 6.604 |
| Kontanthjælp | 1.850 | 2.604 | 2.793 | 2.937 | 3.108 | 3.255 | 3.532 | 3.784 |
| Sygedagpenge | 1.212 | 1.087 | 887 | 786 | 737 | 680 | 654 | 654 |
| Seniorjob | 1.520 | 2.092 | 2.353 | 2.419 | 2.444 | 2.489 | 2.486 | 2.442 |
| SU | 1.412 | 1.278 | 1.387 | 1.532 | 1.644 | 1.740 | 1.888 | 1.986 |
| Jobrotation | 24 | 31 | 37 | 39 | 37 | 46 | 51 | 55 |
| Efterløn mm. | 733 | 840 | 929 | 1.030 | 1.108 | 1.168 | 1.226 | 1.293 |
| Dagpenge/genoptjent dagpengeret | 431 | 470 | 496 | 515 | 515 | 516 | 522 | 494 |
| Hverken ydelse eller løn-indkomst | 4.076 | 3.242 | 3.357 | 3.668 | 3.918 | 4.150 | 4.479 | 4.589 |

Anm.: Efterregistreringer, omregistreringer mv. betyder, at der knytter sig en betydelig usikkerhed til tallene.
Kilde: jobindsats.dk

Appendiks A: FOA-medlemmer fordelt efter kommune

Nedenfor præsenteres status for FOA-medlemmer fordelt efter kommune. Tallene supplerer således figurene vedrørende FOA-medlemmers status i papiret ovenfor. Som ovenfor er FOA-medlemmer identificeret som medlemmer af FOA's A-kasse.

| Albertslund | | | | | | | | |
|----------------------------|------|------|------|------|------|------|------|------|
| | 2012 | | | | 2013 | | | |
| Selvforsørgelse | 72,8 | 74,1 | 73,6 | 72,1 | 70,0 | 72,2 | 75,9 | 69,0 |
| - heraf uden beskæftigelse | 0,9 | 1,4 | 1,6 | 1,0 | 1,3 | 2,0 | 3,3 | 1,8 |
| Dagpenge | 7,0 | 7,3 | 7,0 | 6,4 | 6,6 | 3,6 | 3,3 | 3,9 |
| Kontanthjælp | 1,0 | 0,8 | 1,1 | 1,3 | 1,3 | 1,2 | 1,6 | 1,6 |
| Sygedagpenge | 6,8 | 5,2 | 5,4 | 5,9 | 7,4 | 6,7 | 3,7 | 7,3 |
| FOP, Efterløn, død, udv | 7,8 | 8,5 | 8,7 | 8,9 | 8,8 | 9,3 | 9,5 | 10,2 |
| FØP | 0,0 | 0,3 | 0,3 | 0,5 | 0,5 | 0,5 | 0,5 | 0,5 |
| Ressourceforløb | 0,0 | 0,0 | 0,0 | 0,0 | 0,0 | 0,0 | 0,0 | 0,0 |
| SU/VUS/SVU | 1,1 | 1,1 | 0,9 | 1,7 | 1,4 | 1,7 | 1,5 | 1,9 |
| Revalidering | 0,5 | 0,3 | 0,3 | 0,3 | 0,5 | 0,5 | 0,3 | 0,5 |
| Andet | 3,0 | 2,3 | 2,6 | 2,9 | 3,5 | 4,5 | 3,7 | 5,0 |

Anm.: FOA's medlemmer identificeres som medlemmer af FOA's A-kasse.

Kilde: AE på baggrund af oplysninger Beskæftigelsesministeriets DREAM-database samt oplysninger fra Danmarks Statistik.

| Allerød | | | | | | | | |
|----------------------------|------|------|------|------|------|------|------|------|
| | 2012 | | | | 2013 | | | |
| Selvforsørgelse | 78,9 | 79,7 | 82,3 | 78,2 | 75,2 | 75,6 | 79,3 | 73,6 |
| - heraf uden beskæftigelse | 1,0 | 2,0 | 2,5 | 2,3 | 2,0 | 2,0 | 3,3 | 2,0 |
| Dagpenge | 5,0 | 4,3 | 2,0 | 3,3 | 4,6 | 3,3 | 2,3 | 3,6 |
| Kontanthjælp | 0,0 | 0,0 | 0,0 | 0,0 | 0,0 | 0,0 | 0,0 | 0,0 |
| Sygedagpenge | 5,0 | 5,0 | 5,1 | 6,6 | 5,8 | 6,1 | 4,1 | 6,3 |
| FOP, Efterløn, død, udv | 7,8 | 8,5 | 8,9 | 10,2 | 11,4 | 11,7 | 11,8 | 12,9 |
| FØP | 0,0 | 0,0 | 0,0 | 0,0 | 0,0 | 0,0 | 0,0 | 0,0 |
| Ressourceforløb | 0,0 | 0,0 | 0,0 | 0,0 | 0,0 | 0,0 | 0,0 | 0,0 |
| SU/VUS/SVU | 1,3 | 1,5 | 1,0 | 1,8 | 1,5 | 2,3 | 1,8 | 2,8 |
| Revalidering | 0,0 | 0,0 | 0,0 | 0,0 | 0,0 | 0,0 | 0,0 | 0,0 |
| Andet | 2,0 | 1,0 | 0,8 | 0,0 | 1,5 | 1,0 | 0,8 | 0,8 |

Anm.: FOA's medlemmer identificeres som medlemmer af FOA's A-kasse.

Kilde: AE på baggrund af oplysninger Beskæftigelsesministeriets DREAM-database samt oplysninger fra Danmarks Statistik.

| Assens | | | | | | | | |
|----------------------------|------|------|------|------|------|------|------|------|
| | 2012 | | | | 2013 | | | |
| Selvforsørgelse | 73,4 | 75,0 | 75,3 | 72,3 | 70,5 | 69,5 | 75,3 | 68,8 |
| - heraf uden beskæftigelse | 0,9 | 0,8 | 0,9 | 0,6 | 0,7 | 0,9 | 1,8 | 0,9 |
| Dagpenge | 7,0 | 5,4 | 5,1 | 6,2 | 6,9 | 6,6 | 2,7 | 5,0 |
| Kontanthjælp | 0,8 | 0,8 | 1,0 | 0,8 | 1,1 | 1,2 | 1,1 | 1,1 |
| Sygedagpenge | 5,0 | 4,4 | 3,9 | 3,8 | 4,0 | 4,0 | 2,9 | 4,7 |
| FOP, Efterløn, død, udv | 9,9 | 10,3 | 11,0 | 11,9 | 12,7 | 13,7 | 13,8 | 15,3 |
| FØP | 0,0 | 0,0 | 0,0 | 0,2 | 0,3 | 0,4 | 0,4 | 0,4 |
| Ressourceforløb | 0,0 | 0,0 | 0,0 | 0,0 | 0,0 | 0,0 | 0,2 | 0,3 |
| SU/VUS/SVU | 1,0 | 1,3 | 1,0 | 1,9 | 1,9 | 2,0 | 1,4 | 1,7 |
| Revalidering | 0,4 | 0,3 | 0,2 | 0,5 | 0,4 | 0,2 | 0,2 | 0,2 |
| Andet | 2,5 | 2,4 | 2,5 | 2,3 | 2,3 | 2,5 | 2,2 | 2,8 |

Anm.: FOA's medlemmer identificeres som medlemmer af FOA's A-kasse.

Kilde: AE på baggrund af oplysninger Beskæftigelsesministeriets DREAM-database samt oplysninger fra Danmarks Statistik.

| Ballerup | | | | | | | | |
|----------------------------|------|------|------|------|------|------|------|------|
| | 2012 | | | | 2013 | | | |
| Selvforsørgelse | 75,3 | 75,6 | 75,7 | 72,9 | 71,0 | 71,1 | 75,8 | 70,6 |
| - heraf uden beskæftigelse | 0,7 | 1,1 | 1,6 | 0,8 | 0,9 | 0,9 | 2,0 | 1,4 |
| Dagpenge | 5,1 | 4,5 | 4,1 | 4,5 | 4,8 | 4,3 | 3,3 | 3,8 |
| Kontanthjælp | 1,2 | 0,9 | 1,1 | 1,2 | 1,5 | 1,4 | 1,3 | 1,7 |
| Sygedagpenge | 6,1 | 5,2 | 5,3 | 5,7 | 6,4 | 6,1 | 3,5 | 4,8 |
| FOP, Efterløn, død, udv | 7,7 | 8,2 | 8,8 | 9,4 | 9,7 | 10,0 | 10,1 | 11,1 |
| FØP | 0,0 | 0,4 | 0,4 | 0,7 | 0,8 | 0,8 | 0,8 | 0,8 |
| Ressourceforløb | 0,0 | 0,0 | 0,0 | 0,0 | 0,0 | 0,0 | 0,0 | 0,0 |
| SU/VUS/SVU | 1,7 | 2,0 | 1,4 | 2,3 | 2,1 | 2,9 | 2,1 | 3,4 |
| Revalidering | 0,3 | 0,4 | 0,4 | 0,4 | 0,4 | 0,4 | 0,3 | 0,4 |
| Andet | 2,5 | 2,7 | 2,9 | 3,0 | 3,2 | 3,0 | 2,8 | 3,5 |

Anm.: FOA's medlemmer identificeres som medlemmer af FOA's A-kasse.

Kilde: AE på baggrund af oplysninger Beskæftigelsesministeriets DREAM-database samt oplysninger fra Danmarks Statistik.

| Billund | | | | | | | | |
|----------------------------|------|------|------|------|------|------|------|------|
| | 2012 | | | | 2013 | | | |
| Selvforsørgelse | 77,1 | 76,1 | 77,4 | 75,0 | 74,1 | 74,0 | 80,1 | 73,9 |
| - heraf uden beskæftigelse | 0,4 | 0,6 | 0,9 | 1,0 | 0,9 | 1,6 | 2,4 | 1,2 |
| Dagpenge | 4,7 | 4,0 | 3,5 | 4,5 | 6,4 | 5,0 | 2,2 | 4,3 |
| Kontanthjælp | 0,4 | 0,4 | 0,7 | 0,4 | 0,7 | 1,0 | 0,9 | 1,2 |
| Sygedagpenge | 5,8 | 5,8 | 5,6 | 5,8 | 4,3 | 4,7 | 2,1 | 3,7 |
| FOP, Efterløn, død, udv | 8,9 | 9,6 | 9,6 | 10,1 | 10,2 | 10,8 | 10,9 | 12,1 |
| FØP | 0,0 | 0,0 | 0,0 | 0,4 | 0,6 | 0,6 | 0,6 | 0,6 |
| Ressourceforløb | 0,0 | 0,0 | 0,0 | 0,0 | 0,0 | 0,0 | 0,0 | 0,0 |
| SU/VUS/SVU | 0,9 | 0,9 | 0,4 | 1,3 | 1,0 | 1,2 | 0,9 | 1,5 |
| Revalidering | 0,0 | 0,0 | 0,0 | 0,0 | 0,0 | 0,0 | 0,0 | 0,4 |
| Andet | 2,2 | 3,1 | 2,7 | 2,4 | 2,7 | 2,5 | 2,2 | 2,2 |

Anm.: FOA's medlemmer identificeres som medlemmer af FOA's A-kasse.

Kilde: AE på baggrund af oplysninger Beskæftigelsesministeriets DREAM-database samt oplysninger fra Danmarks Statistik.

| Bornholm | | | | | | | | |
|----------------------------|------|------|------|------|------|------|------|------|
| | 2012 | | | | 2013 | | | |
| Selvforsørgelse | 73,1 | 74,3 | 72,9 | 70,4 | 68,1 | 69,5 | 73,8 | 68,7 |
| - heraf uden beskæftigelse | 1,2 | 1,2 | 1,1 | 1,3 | 1,1 | 1,3 | 1,8 | 1,4 |
| Dagpenge | 5,2 | 4,2 | 4,4 | 5,5 | 5,7 | 3,7 | 2,2 | 3,1 |
| Kontanthjælp | 2,1 | 2,1 | 2,2 | 2,1 | 2,3 | 2,3 | 1,9 | 2,0 |
| Sygedagpenge | 4,5 | 3,5 | 3,9 | 4,1 | 4,6 | 4,3 | 2,6 | 4,6 |
| FOP, Efterløn, død, udv | 11,5 | 12,0 | 12,7 | 13,6 | 14,5 | 15,3 | 15,4 | 16,4 |
| FØP | 0,0 | 0,2 | 0,3 | 0,4 | 0,6 | 0,6 | 0,6 | 0,8 |
| Ressourceforløb | 0,0 | 0,0 | 0,0 | 0,0 | 0,0 | 0,0 | 0,0 | 0,0 |
| SU/VUS/SVU | 1,1 | 1,1 | 1,0 | 1,4 | 1,4 | 1,3 | 0,8 | 1,4 |
| Revalidering | 0,8 | 0,9 | 0,8 | 0,8 | 0,7 | 0,7 | 0,6 | 0,7 |
| Andet | 1,6 | 1,7 | 1,9 | 1,6 | 2,1 | 2,3 | 2,0 | 2,3 |

Anm.: FOA's medlemmer identificeres som medlemmer af FOA's A-kasse.

Kilde: AE på baggrund af oplysninger Beskæftigelsesministeriets DREAM-database samt oplysninger fra Danmarks Statistik.

| Brøndby | | | | | | | | |
|----------------------------|------|------|------|------|------|------|------|------|
| | 2012 | | | | 2013 | | | |
| Selvforsørgelse | 76,3 | 77,8 | 77,5 | 74,9 | 73,2 | 73,5 | 77,2 | 72,4 |
| - heraf uden beskæftigelse | 1,2 | 1,2 | 1,8 | 1,2 | 1,0 | 1,5 | 2,0 | 1,1 |
| Dagpenge | 5,3 | 4,8 | 4,9 | 5,4 | 6,7 | 4,7 | 3,4 | 4,6 |
| Kontanthjælp | 1,2 | 1,8 | 1,8 | 2,0 | 2,1 | 2,1 | 1,8 | 2,0 |
| Sygedagpenge | 6,3 | 4,0 | 4,2 | 4,4 | 4,4 | 4,0 | 2,6 | 4,2 |
| FOP, Efterløn, død, udv | 6,7 | 7,1 | 7,8 | 8,1 | 8,5 | 9,1 | 9,2 | 10,7 |
| FØP | 0,0 | 0,0 | 0,0 | 0,4 | 0,6 | 0,7 | 0,7 | 0,8 |
| Ressourceforløb | 0,0 | 0,0 | 0,0 | 0,0 | 0,0 | 0,0 | 0,0 | 0,0 |
| SU/VUS/SVU | 1,4 | 1,7 | 1,0 | 1,9 | 1,5 | 2,0 | 1,5 | 2,2 |
| Revalidering | 0,0 | 0,0 | 0,0 | 0,0 | 0,0 | 0,0 | 0,0 | 0,0 |
| Andet | 2,7 | 2,8 | 2,8 | 2,9 | 3,0 | 4,0 | 3,7 | 3,2 |

Anm.: FOA's medlemmer identificeres som medlemmer af FOA's A-kasse.

Kilde: AE på baggrund af oplysninger Beskæftigelsesministeriets DREAM-database samt oplysninger fra Danmarks Statistik.

| Brønderslev | | | | | | | | |
|----------------------------|------|------|------|------|------|------|------|------|
| | 2012 | | | | 2013 | | | |
| Selvforsørgelse | 74,0 | 75,1 | 76,6 | 73,8 | 72,1 | 72,2 | 76,0 | 69,4 |
| - heraf uden beskæftigelse | 0,7 | 0,7 | 1,1 | 1,1 | 1,1 | 0,9 | 1,7 | 1,1 |
| Dagpenge | 5,9 | 5,2 | 4,3 | 4,8 | 5,4 | 4,9 | 2,6 | 5,4 |
| Kontanthjælp | 0,7 | 0,9 | 0,8 | 1,0 | 1,3 | 1,3 | 1,5 | 1,5 |
| Sygedagpenge | 6,0 | 5,2 | 4,3 | 5,0 | 5,0 | 3,9 | 3,1 | 4,4 |
| FOP, Efterløn, død, udv | 9,4 | 9,7 | 10,4 | 11,0 | 11,7 | 12,7 | 12,8 | 14,1 |
| FØP | 0,0 | 0,2 | 0,3 | 0,4 | 0,5 | 0,5 | 0,5 | 0,5 |
| Ressourceforløb | 0,0 | 0,0 | 0,0 | 0,0 | 0,0 | 0,0 | 0,0 | 0,0 |
| SU/VUS/SVU | 0,8 | 0,7 | 0,5 | 1,0 | 1,1 | 1,1 | 0,9 | 1,5 |
| Revalidering | 0,7 | 0,5 | 0,5 | 0,6 | 0,7 | 0,6 | 0,5 | 0,5 |
| Andet | 2,5 | 2,6 | 2,2 | 2,4 | 2,2 | 2,7 | 2,3 | 2,6 |

Anm.: FOA's medlemmer identificeres som medlemmer af FOA's A-kasse.

Kilde: AE på baggrund af oplysninger Beskæftigelsesministeriets DREAM-database samt oplysninger fra Danmarks Statistik.

| Dragør | | | | | | | | |
|----------------------------|------|------|------|------|------|------|------|------|
| | 2012 | | | | 2013 | | | |
| Selvforsørgelse | 80,9 | 81,2 | 80,1 | 77,7 | 74,4 | 78,9 | 81,8 | 76,4 |
| - heraf uden beskæftigelse | 2,2 | 1,4 | 1,8 | 2,1 | 1,4 | 2,8 | 3,2 | 1,4 |
| Dagpenge | 2,2 | 3,5 | 3,9 | 3,8 | 4,9 | 2,8 | 2,9 | 3,5 |
| Kontanthjælp | 0,0 | 1,1 | 1,1 | 1,4 | 1,1 | 0,0 | 0,0 | 0,0 |
| Sygedagpenge | 8,6 | 5,3 | 6,4 | 4,5 | 5,3 | 3,9 | 2,1 | 3,5 |
| FOP, Efterløn, død, udv | 6,8 | 7,1 | 8,5 | 9,1 | 10,5 | 11,2 | 11,1 | 12,7 |
| FØP | 0,0 | 0,0 | 0,0 | 1,0 | 1,1 | 1,1 | 1,1 | 1,1 |
| Ressourceforløb | 0,0 | 0,0 | 0,0 | 0,0 | 0,0 | 0,0 | 0,0 | 0,0 |
| SU/VUS/SVU | 0,0 | 0,0 | 0,0 | 1,4 | 1,4 | 1,1 | 0,0 | 1,8 |
| Revalidering | 0,0 | 0,0 | 0,0 | 0,0 | 0,0 | 0,0 | 0,0 | 0,0 |
| Andet | 1,4 | 1,8 | 0,0 | 1,0 | 1,4 | 1,1 | 1,1 | 1,1 |

Anm.: FOA's medlemmer identificeres som medlemmer af FOA's A-kasse.

Kilde: AE på baggrund af oplysninger Beskæftigelsesministeriets DREAM-database samt oplysninger fra Danmarks Statistik.

| Egedal | | | | | | | | |
|----------------------------|------|------|------|------|------|------|------|------|
| | 2012 | | | | 2013 | | | |
| Selvforsørgelse | 79,2 | 79,5 | 77,3 | 77,2 | 76,2 | 76,9 | 79,4 | 75,0 |
| - heraf uden beskæftigelse | 1,1 | 1,5 | 1,5 | 1,1 | 1,4 | 1,3 | 1,9 | 1,6 |
| Dagpenge | 4,8 | 4,4 | 4,9 | 3,9 | 4,1 | 3,0 | 2,4 | 3,9 |
| Kontanthjælp | 0,3 | 0,3 | 0,3 | 0,4 | 0,3 | 0,3 | 0,4 | 0,0 |
| Sygedagpenge | 3,7 | 3,1 | 4,2 | 4,4 | 4,7 | 4,2 | 2,8 | 4,3 |
| FOP, Efterløn, død, udv | 8,6 | 9,3 | 9,7 | 10,1 | 10,6 | 11,3 | 11,3 | 12,6 |
| FØP | 0,0 | 0,0 | 0,3 | 0,3 | 0,3 | 0,3 | 0,3 | 0,3 |
| Ressourceforløb | 0,0 | 0,0 | 0,0 | 0,0 | 0,0 | 0,0 | 0,0 | 0,0 |
| SU/VUS/SVU | 0,9 | 0,9 | 0,7 | 1,9 | 1,6 | 2,0 | 1,6 | 2,1 |
| Revalidering | 0,0 | 0,0 | 0,0 | 0,0 | 0,0 | 0,0 | 0,0 | 0,0 |
| Andet | 2,5 | 2,6 | 2,6 | 1,7 | 2,1 | 2,0 | 1,7 | 1,8 |

Anm.: FOA's medlemmer identificeres som medlemmer af FOA's A-kasse.

Kilde: AE på baggrund af oplysninger Beskæftigelsesministeriets DREAM-database samt oplysninger fra Danmarks Statistik.

| Esbjerg | | | | | | | | |
|----------------------------|------|------|------|------|------|------|------|------|
| | 2012 | | | | 2013 | | | |
| Selvforsørgelse | 74,0 | 74,0 | 74,6 | 72,0 | 70,2 | 70,1 | 74,4 | 69,0 |
| - heraf uden beskæftigelse | 0,8 | 1,0 | 1,5 | 1,0 | 1,1 | 1,2 | 1,8 | 1,2 |
| Dagpenge | 6,2 | 5,7 | 5,5 | 5,6 | 6,2 | 6,0 | 4,0 | 4,7 |
| Kontanthjælp | 0,6 | 0,8 | 0,7 | 0,8 | 1,0 | 1,0 | 1,1 | 1,2 |
| Sygedagpenge | 5,3 | 5,0 | 4,4 | 4,2 | 4,3 | 3,7 | 2,5 | 4,8 |
| FOP, Efterløn, død, udv | 8,7 | 9,0 | 9,6 | 10,2 | 11,0 | 11,6 | 11,7 | 12,9 |
| FØP | 0,1 | 0,2 | 0,3 | 0,4 | 0,6 | 0,6 | 0,6 | 0,7 |
| Ressourceforløb | 0,0 | 0,0 | 0,0 | 0,0 | 0,0 | 0,0 | 0,0 | 0,0 |
| SU/VUS/SVU | 1,7 | 1,7 | 1,4 | 2,8 | 2,5 | 3,2 | 2,6 | 3,8 |
| Revalidering | 0,8 | 0,7 | 0,6 | 0,6 | 0,6 | 0,5 | 0,4 | 0,2 |
| Andet | 2,6 | 3,0 | 3,0 | 3,2 | 3,4 | 3,2 | 2,7 | 2,6 |

Anm.: FOA's medlemmer identificeres som medlemmer af FOA's A-kasse.

Kilde: AE på baggrund af oplysninger Beskæftigelsesministeriets DREAM-database samt oplysninger fra Danmarks Statistik.

| Fanø | | | | | | | | |
|----------------------------|------|------|------|------|------|------|------|------|
| | 2012 | | | | 2013 | | | |
| Selvforsørgelse | 81,1 | 81,8 | 76,9 | 80,5 | 74,2 | 79,5 | 81,4 | 78,2 |
| - heraf uden beskæftigelse | 0,0 | 0,0 | 0,0 | 0,0 | 0,0 | 0,0 | 0,0 | 0,0 |
| Dagpenge | 3,3 | 3,4 | 5,5 | 0,0 | 4,5 | 0,0 | 3,5 | 0,0 |
| Kontanthjælp | 0,0 | 0,0 | 0,0 | 0,0 | 0,0 | 0,0 | 0,0 | 0,0 |
| Sygedagpenge | 3,3 | 3,4 | 4,4 | 5,7 | 6,7 | 5,7 | 0,0 | 5,7 |
| FOP, Efterløn, død, udv | 12,2 | 11,4 | 13,2 | 13,8 | 14,6 | 14,8 | 15,1 | 16,1 |
| FØP | 0,0 | 0,0 | 0,0 | 0,0 | 0,0 | 0,0 | 0,0 | 0,0 |
| Ressourceforløb | 0,0 | 0,0 | 0,0 | 0,0 | 0,0 | 0,0 | 0,0 | 0,0 |
| SU/VUS/SVU | 0,0 | 0,0 | 0,0 | 0,0 | 0,0 | 0,0 | 0,0 | 0,0 |
| Revalidering | 0,0 | 0,0 | 0,0 | 0,0 | 0,0 | 0,0 | 0,0 | 0,0 |
| Andet | 0,0 | 0,0 | 0,0 | 0,0 | 0,0 | 0,0 | 0,0 | 0,0 |

Anm.: FOA's medlemmer identificeres som medlemmer af FOA's A-kasse.

Kilde: AE på baggrund af oplysninger Beskæftigelsesministeriets DREAM-database samt oplysninger fra Danmarks Statistik.

| Favrskov | | | | | | | | |
|----------------------------|------|------|------|------|------|------|------|------|
| | 2012 | | | | 2013 | | | |
| Selvforsørgelse | 74,0 | 73,8 | 72,8 | 71,7 | 70,8 | 71,1 | 74,8 | 70,6 |
| - heraf uden beskæftigelse | 0,3 | 0,9 | 0,6 | 0,6 | 0,9 | 1,3 | 2,0 | 1,6 |
| Dagpenge | 5,7 | 5,7 | 6,0 | 6,1 | 5,6 | 4,7 | 3,3 | 4,6 |
| Kontanthjælp | 0,3 | 0,0 | 0,2 | 0,0 | 0,0 | 0,2 | 0,4 | 0,6 |
| Sygedagpenge | 4,8 | 4,5 | 4,1 | 4,8 | 5,4 | 5,1 | 3,6 | 4,6 |
| FOP, Efterløn, død, udv | 9,8 | 10,4 | 11,2 | 11,9 | 12,5 | 13,4 | 13,4 | 14,6 |
| FØP | 0,0 | 0,3 | 0,3 | 0,4 | 0,6 | 0,6 | 0,6 | 0,6 |
| Ressourceforløb | 0,0 | 0,0 | 0,0 | 0,0 | 0,0 | 0,0 | 0,0 | 0,0 |
| SU/VUS/SVU | 1,7 | 1,7 | 1,4 | 1,9 | 1,9 | 1,9 | 1,3 | 1,7 |
| Revalidering | 0,6 | 0,6 | 0,6 | 0,6 | 0,5 | 0,4 | 0,4 | 0,5 |
| Andet | 3,3 | 2,9 | 3,4 | 2,7 | 2,9 | 2,4 | 2,2 | 2,1 |

Anm.: FOA's medlemmer identificeres som medlemmer af FOA's A-kasse.

Kilde: AE på baggrund af oplysninger Beskæftigelsesministeriets DREAM-database samt oplysninger fra Danmarks Statistik.

| Faxe | | | | | | | | |
|----------------------------|------|------|------|------|------|------|------|------|
| | 2012 | | | | 2013 | | | |
| Selvforsørgelse | 73,3 | 72,3 | 71,3 | 71,5 | 68,6 | 70,6 | 74,0 | 69,9 |
| - heraf uden beskæftigelse | 1,0 | 1,2 | 2,0 | 1,9 | 0,9 | 1,5 | 2,1 | 1,4 |
| Dagpenge | 6,8 | 7,5 | 7,5 | 7,2 | 7,6 | 5,5 | 4,3 | 5,2 |
| Kontanthjælp | 0,7 | 0,6 | 0,9 | 1,2 | 1,6 | 1,6 | 1,6 | 1,9 |
| Sygedagpenge | 5,4 | 4,4 | 5,1 | 3,8 | 4,7 | 4,1 | 2,6 | 3,1 |
| FOP, Efterløn, død, udv | 9,9 | 10,7 | 11,2 | 11,9 | 12,4 | 12,9 | 13,0 | 14,7 |
| FØP | 0,0 | 0,0 | 0,0 | 0,0 | 0,2 | 0,2 | 0,2 | 0,3 |
| Ressourceforløb | 0,0 | 0,0 | 0,0 | 0,0 | 0,0 | 0,0 | 0,0 | 0,0 |
| SU/VUS/SVU | 0,7 | 0,9 | 0,5 | 0,9 | 0,9 | 0,9 | 0,7 | 1,6 |
| Revalidering | 1,2 | 1,2 | 1,1 | 1,2 | 1,0 | 1,2 | 1,2 | 1,3 |
| Andet | 1,9 | 2,5 | 2,5 | 2,2 | 3,0 | 3,0 | 2,2 | 2,1 |

Anm.: FOA's medlemmer identificeres som medlemmer af FOA's A-kasse.

Kilde: AE på baggrund af oplysninger Beskæftigelsesministeriets DREAM-database samt oplysninger fra Danmarks Statistik.

| Fredensborg | | | | | | | | |
|----------------------------|------|------|------|------|------|------|------|------|
| | 2012 | | | | 2013 | | | |
| Selvforsørgelse | 75,9 | 76,9 | 77,1 | 75,5 | 73,7 | 71,7 | 76,2 | 70,7 |
| - heraf uden beskæftigelse | 1,0 | 1,5 | 1,8 | 1,5 | 1,4 | 1,5 | 2,6 | 1,5 |
| Dagpenge | 4,8 | 4,5 | 3,4 | 3,8 | 3,8 | 4,2 | 2,2 | 3,4 |
| Kontanthjælp | 0,3 | 0,5 | 0,6 | 0,3 | 0,8 | 0,7 | 0,6 | 1,1 |
| Sygedagpenge | 6,8 | 4,0 | 3,6 | 3,9 | 4,0 | 3,8 | 2,5 | 4,0 |
| FOP, Efterløn, død, udv | 8,6 | 9,3 | 10,3 | 10,7 | 11,4 | 12,7 | 12,8 | 14,2 |
| FØP | 0,0 | 0,5 | 0,6 | 0,6 | 0,7 | 0,7 | 0,7 | 0,7 |
| Ressourceforløb | 0,0 | 0,0 | 0,0 | 0,0 | 0,0 | 0,0 | 0,0 | 0,0 |
| SU/VUS/SVU | 1,0 | 1,4 | 1,0 | 1,8 | 1,6 | 1,9 | 1,1 | 1,8 |
| Revalidering | 0,0 | 0,0 | 0,0 | 0,0 | 0,3 | 0,3 | 0,5 | 0,3 |
| Andet | 2,5 | 3,1 | 3,4 | 3,3 | 3,8 | 4,0 | 3,4 | 3,8 |

Anm.: FOA's medlemmer identificeres som medlemmer af FOA's A-kasse.

Kilde: AE på baggrund af oplysninger Beskæftigelsesministeriets DREAM-database samt oplysninger fra Danmarks Statistik.

| Fredericia | | | | | | | | |
|----------------------------|------|------|------|------|------|------|------|------|
| | 2012 | | | | 2013 | | | |
| Selvforsørgelse | 73,1 | 74,2 | 75,5 | 72,9 | 71,1 | 70,1 | 74,5 | 68,4 |
| - heraf uden beskæftigelse | 0,7 | 1,1 | 1,5 | 1,0 | 1,2 | 1,2 | 2,1 | 1,3 |
| Dagpenge | 5,1 | 4,8 | 3,8 | 5,2 | 5,7 | 5,2 | 3,0 | 4,5 |
| Kontanthjælp | 1,3 | 1,1 | 1,5 | 1,3 | 1,2 | 1,6 | 1,6 | 1,7 |
| Sygedagpenge | 6,7 | 5,5 | 4,6 | 5,0 | 5,5 | 5,4 | 3,4 | 4,7 |
| FOP, Efterløn, død, udv | 8,6 | 9,0 | 9,2 | 10,1 | 10,9 | 11,6 | 11,6 | 13,2 |
| FØP | 0,0 | 0,0 | 0,0 | 0,0 | 0,0 | 0,3 | 0,3 | 0,3 |
| Ressourceforløb | 0,0 | 0,0 | 0,0 | 0,0 | 0,0 | 0,0 | 0,0 | 0,0 |
| SU/VUS/SVU | 1,4 | 1,5 | 1,2 | 1,8 | 1,7 | 2,0 | 1,7 | 2,7 |
| Revalidering | 1,1 | 1,1 | 1,1 | 1,0 | 1,0 | 0,9 | 0,8 | 0,7 |
| Andet | 2,7 | 2,8 | 3,1 | 2,7 | 2,9 | 3,0 | 3,1 | 3,7 |

Anm.: FOA's medlemmer identificeres som medlemmer af FOA's A-kasse.

Kilde: AE på baggrund af oplysninger Beskæftigelsesministeriets DREAM-database samt oplysninger fra Danmarks Statistik.

| Frederiksberg | | | | | | | | |
|----------------------------|------|------|------|------|------|------|------|------|
| | 2012 | | | | 2013 | | | |
| Selvforsørgelse | 76,5 | 75,6 | 75,1 | 72,4 | 71,6 | 72,9 | 75,8 | 69,1 |
| - heraf uden beskæftigelse | 1,4 | 1,4 | 1,8 | 1,3 | 1,7 | 2,0 | 2,3 | 1,4 |
| Dagpenge | 5,2 | 4,9 | 5,4 | 5,8 | 5,7 | 4,2 | 3,4 | 4,4 |
| Kontanthjælp | 0,5 | 0,7 | 1,1 | 1,2 | 1,5 | 1,7 | 1,5 | 1,6 |
| Sygedagpenge | 6,0 | 5,0 | 4,5 | 4,8 | 4,9 | 3,9 | 2,5 | 4,2 |
| FOP, Efterløn, død, udv | 7,6 | 8,1 | 8,8 | 9,8 | 10,5 | 11,2 | 11,4 | 13,4 |
| FØP | 0,2 | 0,4 | 0,5 | 0,5 | 0,7 | 0,8 | 0,8 | 0,8 |
| Ressourceforløb | 0,0 | 0,0 | 0,0 | 0,0 | 0,0 | 0,0 | 0,0 | 0,0 |
| SU/VUS/SVU | 1,8 | 2,2 | 1,6 | 2,8 | 2,5 | 2,8 | 2,4 | 3,4 |
| Revalidering | 0,3 | 0,3 | 0,3 | 0,2 | 0,2 | 0,0 | 0,0 | 0,0 |
| Andet | 1,9 | 2,6 | 2,8 | 2,6 | 2,5 | 2,6 | 2,3 | 3,0 |

Anm.: FOA's medlemmer identificeres som medlemmer af FOA's A-kasse.

Kilde: AE på baggrund af oplysninger Beskæftigelsesministeriets DREAM-database samt oplysninger fra Danmarks Statistik.

| Frederikshavn | | | | | | | | |
|----------------------------|------|------|------|------|------|------|------|------|
| | 2012 | | | | 2013 | | | |
| Selvforsørgelse | 74,8 | 74,1 | 74,8 | 72,6 | 69,3 | 69,2 | 72,8 | 68,0 |
| - heraf uden beskæftigelse | 0,3 | 0,3 | 0,8 | 0,6 | 0,6 | 0,9 | 1,5 | 0,8 |
| Dagpenge | 5,1 | 5,4 | 4,7 | 4,5 | 6,2 | 5,6 | 4,1 | 4,7 |
| Kontanthjælp | 0,8 | 0,8 | 0,7 | 1,0 | 1,1 | 0,9 | 0,9 | 1,1 |
| Sygedagpenge | 5,8 | 5,5 | 5,0 | 5,4 | 6,1 | 5,6 | 3,4 | 5,6 |
| FOP, Efterløn, død, udv | 10,1 | 10,6 | 11,3 | 11,9 | 12,4 | 13,1 | 13,2 | 14,4 |
| FØP | 0,0 | 0,2 | 0,2 | 0,3 | 0,6 | 0,6 | 0,7 | 0,7 |
| Ressourceforløb | 0,0 | 0,0 | 0,0 | 0,0 | 0,0 | 0,0 | 0,0 | 0,0 |
| SU/VUS/SVU | 1,0 | 1,1 | 0,8 | 1,1 | 1,0 | 1,2 | 0,9 | 1,4 |
| Revalidering | 0,5 | 0,3 | 0,5 | 0,6 | 0,5 | 0,6 | 0,7 | 0,7 |
| Andet | 2,0 | 2,1 | 2,1 | 2,5 | 2,9 | 3,2 | 3,2 | 3,5 |

Anm.: FOA's medlemmer identificeres som medlemmer af FOA's A-kasse.

Kilde: AE på baggrund af oplysninger Beskæftigelsesministeriets DREAM-database samt oplysninger fra Danmarks Statistik.

| Frederikssund | | | | | | | | |
|----------------------------|------|------|------|------|------|------|------|------|
| | 2012 | | | | 2013 | | | |
| Selvforsørgelse | 77,4 | 77,0 | 75,3 | 73,0 | 72,2 | 72,4 | 76,7 | 71,0 |
| - heraf uden beskæftigelse | 1,0 | 1,1 | 1,3 | 0,8 | 0,9 | 1,5 | 2,1 | 1,3 |
| Dagpenge | 4,5 | 5,1 | 4,6 | 5,2 | 5,3 | 4,4 | 3,2 | 4,7 |
| Kontanthjælp | 0,5 | 0,5 | 1,0 | 1,2 | 1,2 | 0,9 | 1,1 | 1,7 |
| Sygedagpenge | 5,4 | 4,4 | 5,4 | 4,8 | 5,4 | 5,2 | 3,0 | 3,8 |
| FOP, Efterløn, død, udv | 8,4 | 9,1 | 10,2 | 10,8 | 11,6 | 12,1 | 12,5 | 13,8 |
| FØP | 0,0 | 0,0 | 0,0 | 0,0 | 0,0 | 0,0 | 0,0 | 0,0 |
| Ressourceforløb | 0,0 | 0,0 | 0,0 | 0,0 | 0,0 | 0,0 | 0,0 | 0,0 |
| SU/VUS/SVU | 0,7 | 0,8 | 0,7 | 1,9 | 1,0 | 1,9 | 0,8 | 1,3 |
| Revalidering | 0,2 | 0,2 | 0,0 | 0,4 | 0,4 | 0,4 | 0,5 | 0,5 |
| Andet | 2,9 | 2,8 | 2,8 | 2,8 | 3,0 | 2,7 | 2,1 | 3,1 |

Anm.: FOA's medlemmer identificeres som medlemmer af FOA's A-kasse.

Kilde: AE på baggrund af oplysninger Beskæftigelsesministeriets DREAM-database samt oplysninger fra Danmarks Statistik.

| Furesø | | | | | | | | |
|----------------------------|------|------|------|------|------|------|------|------|
| | 2012 | | | | 2013 | | | |
| Selvforsørgelse | 76,4 | 76,3 | 76,4 | 74,4 | 71,7 | 71,8 | 76,1 | 69,3 |
| - heraf uden beskæftigelse | 1,6 | 1,8 | 2,7 | 1,8 | 1,8 | 2,3 | 3,5 | 2,3 |
| Dagpenge | 4,9 | 4,9 | 5,0 | 5,0 | 6,2 | 4,0 | 3,0 | 4,7 |
| Kontanthjælp | 1,1 | 1,3 | 1,1 | 1,1 | 1,4 | 1,8 | 1,6 | 2,0 |
| Sygedagpenge | 6,2 | 6,1 | 5,4 | 6,1 | 6,1 | 5,1 | 3,0 | 4,2 |
| FOP, Efterløn, død, udv | 8,1 | 8,5 | 9,2 | 9,8 | 10,4 | 11,2 | 11,2 | 13,3 |
| FØP | 0,0 | 0,0 | 0,0 | 0,0 | 0,4 | 0,4 | 0,4 | 0,4 |
| Ressourceforløb | 0,0 | 0,0 | 0,0 | 0,0 | 0,0 | 0,0 | 0,0 | 0,0 |
| SU/VUS/SVU | 0,7 | 1,0 | 0,6 | 1,6 | 1,4 | 2,4 | 2,1 | 2,8 |
| Revalidering | 0,0 | 0,0 | 0,0 | 0,0 | 0,0 | 0,0 | 0,0 | 0,0 |
| Andet | 2,5 | 2,0 | 2,4 | 2,1 | 2,4 | 3,3 | 2,7 | 3,4 |

Anm.: FOA's medlemmer identificeres som medlemmer af FOA's A-kasse.

Kilde: AE på baggrund af oplysninger Beskæftigelsesministeriets DREAM-database samt oplysninger fra Danmarks Statistik.

| Faaborg-Midtfyn | | | | | | | | |
|----------------------------|------|------|------|------|------|------|------|------|
| | 2012 | | | | 2013 | | | |
| Selvforsørgelse | 74,7 | 75,5 | 73,8 | 71,0 | 70,4 | 71,1 | 75,7 | 69,6 |
| - heraf uden beskæftigelse | 0,9 | 1,0 | 1,5 | 1,5 | 1,4 | 1,7 | 2,5 | 1,8 |
| Dagpenge | 6,2 | 5,8 | 6,0 | 7,1 | 7,2 | 6,1 | 3,3 | 5,3 |
| Kontanthjælp | 1,0 | 1,2 | 1,2 | 1,3 | 1,5 | 1,5 | 1,5 | 2,0 |
| Sygedagpenge | 6,0 | 4,9 | 5,6 | 6,1 | 5,7 | 5,2 | 3,8 | 4,8 |
| FOP, Efterløn, død, udv | 8,2 | 8,6 | 9,5 | 10,3 | 10,7 | 11,3 | 11,5 | 12,9 |
| FØP | 0,2 | 0,3 | 0,4 | 0,6 | 0,6 | 0,6 | 0,6 | 0,7 |
| Ressourceforløb | 0,0 | 0,0 | 0,0 | 0,0 | 0,0 | 0,0 | 0,0 | 0,0 |
| SU/VUS/SVU | 0,8 | 1,0 | 0,7 | 1,4 | 1,4 | 1,6 | 1,2 | 1,6 |
| Revalidering | 0,2 | 0,2 | 0,2 | 0,2 | 0,0 | 0,0 | 0,0 | 0,2 |
| Andet | 2,7 | 2,4 | 2,6 | 2,1 | 2,6 | 2,6 | 2,5 | 3,0 |

Anm.: FOA's medlemmer identificeres som medlemmer af FOA's A-kasse.

Kilde: AE på baggrund af oplysninger Beskæftigelsesministeriets DREAM-database samt oplysninger fra Danmarks Statistik.

| Gentofte | | | | | | | | |
|----------------------------|------|------|------|------|------|------|------|------|
| | 2012 | | | | 2013 | | | |
| Selvforsørgelse | 77,5 | 77,7 | 76,9 | 74,2 | 72,0 | 73,9 | 76,7 | 71,7 |
| - heraf uden beskæftigelse | 0,6 | 1,5 | 1,7 | 1,3 | 1,5 | 1,6 | 2,3 | 1,3 |
| Dagpenge | 4,7 | 4,0 | 3,6 | 3,9 | 4,9 | 3,4 | 2,3 | 3,1 |
| Kontanthjælp | 0,4 | 0,6 | 0,4 | 0,5 | 0,6 | 0,6 | 0,8 | 0,9 |
| Sygedagpenge | 5,0 | 5,2 | 5,0 | 4,9 | 4,6 | 3,9 | 2,6 | 4,1 |
| FOP, Efterløn, død, udv | 9,1 | 9,3 | 10,6 | 11,4 | 12,6 | 13,3 | 13,3 | 14,7 |
| FØP | 0,4 | 0,5 | 0,5 | 0,9 | 1,0 | 1,0 | 1,2 | 1,2 |
| Ressourceforløb | 0,0 | 0,0 | 0,0 | 0,0 | 0,0 | 0,0 | 0,0 | 0,0 |
| SU/VUS/SVU | 0,9 | 1,0 | 1,0 | 1,4 | 1,3 | 1,6 | 0,9 | 2,2 |
| Revalidering | 0,0 | 0,0 | 0,0 | 0,0 | 0,0 | 0,0 | 0,0 | 0,0 |
| Andet | 2,1 | 1,7 | 1,9 | 2,7 | 2,8 | 2,3 | 2,2 | 2,1 |

Anm.: FOA's medlemmer identificeres som medlemmer af FOA's A-kasse.

Kilde: AE på baggrund af oplysninger Beskæftigelsesministeriets DREAM-database samt oplysninger fra Danmarks Statistik.

| Gladsaxe | | | | | | | | |
|----------------------------|------|------|------|------|------|------|------|------|
| | 2012 | | | | 2013 | | | |
| Selvforsørgelse | 78,3 | 78,2 | 77,6 | 75,4 | 74,6 | 76,3 | 79,4 | 73,1 |
| - heraf uden beskæftigelse | 1,1 | 1,5 | 1,4 | 1,4 | 1,2 | 1,5 | 2,6 | 1,1 |
| Dagpenge | 4,6 | 4,3 | 4,7 | 4,7 | 5,1 | 4,3 | 3,0 | 3,8 |
| Kontanthjælp | 1,1 | 1,1 | 1,3 | 1,6 | 1,5 | 1,3 | 1,4 | 1,9 |
| Sygedagpenge | 5,3 | 4,9 | 4,9 | 5,4 | 5,3 | 4,1 | 2,8 | 5,1 |
| FOP, Efterløn, død, udv | 5,9 | 6,5 | 7,0 | 7,6 | 8,1 | 8,6 | 8,6 | 9,4 |
| FØP | 0,0 | 0,0 | 0,0 | 0,0 | 0,3 | 0,3 | 0,3 | 0,3 |
| Ressourceforløb | 0,0 | 0,0 | 0,0 | 0,0 | 0,0 | 0,0 | 0,0 | 0,0 |
| SU/VUS/SVU | 1,3 | 1,7 | 1,1 | 1,9 | 1,7 | 1,8 | 1,5 | 2,5 |
| Revalidering | 0,0 | 0,0 | 0,0 | 0,0 | 0,0 | 0,0 | 0,0 | 0,0 |
| Andet | 3,7 | 3,5 | 3,4 | 3,5 | 3,4 | 3,1 | 2,8 | 3,8 |

Anm.: FOA's medlemmer identificeres som medlemmer af FOA's A-kasse.

Kilde: AE på baggrund af oplysninger Beskæftigelsesministeriets DREAM-database samt oplysninger fra Danmarks Statistik.

| Glostrup | | | | | | | | |
|----------------------------|------|------|------|------|------|------|------|------|
| | 2012 | | | | 2013 | | | |
| Selvforsørgelse | 75,8 | 77,2 | 76,8 | 75,2 | 74,4 | 74,9 | 80,1 | 73,9 |
| - heraf uden beskæftigelse | 0,5 | 1,2 | 1,2 | 1,3 | 1,3 | 1,6 | 1,6 | 1,5 |
| Dagpenge | 6,5 | 4,0 | 4,0 | 4,8 | 5,2 | 4,8 | 2,7 | 4,9 |
| Kontanthjælp | 1,2 | 0,9 | 0,9 | 0,8 | 1,3 | 1,1 | 1,2 | 2,5 |
| Sygedagpenge | 5,2 | 5,7 | 5,2 | 5,2 | 4,8 | 4,4 | 3,1 | 3,3 |
| FOP, Efterløn, død, udv | 7,4 | 8,0 | 8,5 | 9,1 | 9,3 | 9,7 | 9,7 | 10,3 |
| FØP | 0,0 | 0,0 | 0,0 | 0,0 | 0,4 | 0,4 | 0,4 | 0,4 |
| Ressourceforløb | 0,0 | 0,0 | 0,0 | 0,0 | 0,0 | 0,0 | 0,0 | 0,0 |
| SU/VUS/SVU | 1,1 | 1,2 | 0,8 | 1,2 | 1,2 | 1,6 | 1,3 | 1,9 |
| Revalidering | 0,0 | 0,0 | 0,0 | 0,0 | 0,0 | 0,0 | 0,0 | 0,0 |
| Andet | 2,8 | 2,9 | 3,9 | 3,7 | 3,4 | 3,2 | 1,6 | 2,8 |

Anm.: FOA's medlemmer identificeres som medlemmer af FOA's A-kasse.

Kilde: AE på baggrund af oplysninger Beskæftigelsesministeriets DREAM-database samt oplysninger fra Danmarks Statistik.

| Greve | | | | | | | | |
|----------------------------|------|------|------|------|------|------|------|------|
| | 2012 | | | | 2013 | | | |
| Selvforsørgelse | 75,0 | 75,2 | 75,0 | 72,2 | 71,5 | 72,2 | 75,2 | 70,9 |
| - heraf uden beskæftigelse | 0,7 | 1,2 | 1,5 | 0,8 | 0,9 | 1,0 | 2,4 | 0,7 |
| Dagpenge | 4,9 | 5,3 | 4,6 | 4,7 | 4,4 | 2,8 | 2,7 | 3,6 |
| Kontanthjælp | 0,2 | 0,0 | 0,4 | 0,7 | 0,8 | 0,8 | 1,0 | 0,7 |
| Sygedagpenge | 5,8 | 5,2 | 4,7 | 5,6 | 5,4 | 5,2 | 3,5 | 5,2 |
| FOP, Efterløn, død, udv | 10,7 | 11,0 | 11,5 | 12,4 | 13,1 | 13,8 | 13,8 | 14,8 |
| FØP | 0,0 | 0,2 | 0,2 | 0,5 | 0,8 | 1,2 | 1,2 | 1,3 |
| Ressourceforløb | 0,0 | 0,0 | 0,0 | 0,0 | 0,0 | 0,0 | 0,0 | 0,0 |
| SU/VUS/SVU | 1,3 | 1,4 | 1,2 | 1,3 | 1,4 | 1,4 | 0,9 | 1,5 |
| Revalidering | 0,3 | 0,3 | 0,4 | 0,0 | 0,0 | 0,0 | 0,0 | 0,0 |
| Andet | 1,9 | 1,4 | 2,0 | 2,7 | 2,5 | 2,6 | 1,9 | 2,1 |

Anm.: FOA's medlemmer identificeres som medlemmer af FOA's A-kasse.

Kilde: AE på baggrund af oplysninger Beskæftigelsesministeriets DREAM-database samt oplysninger fra Danmarks Statistik.

| Gribskov | | | | | | | | |
|----------------------------|------|------|------|------|------|------|------|------|
| | 2012 | | | | 2013 | | | |
| Selvforsørgelse | 78,5 | 78,6 | 77,5 | 75,6 | 73,0 | 74,7 | 77,8 | 73,3 |
| - heraf uden beskæftigelse | 1,0 | 1,2 | 1,4 | 1,2 | 1,0 | 1,2 | 1,9 | 1,1 |
| Dagpenge | 4,4 | 3,6 | 2,9 | 3,3 | 4,9 | 3,8 | 2,6 | 3,0 |
| Kontanthjælp | 0,5 | 0,4 | 0,8 | 1,0 | 1,3 | 1,2 | 1,0 | 1,1 |
| Sygedagpenge | 5,0 | 5,5 | 5,5 | 4,7 | 4,5 | 4,5 | 2,7 | 4,1 |
| FOP, Efterløn, død, udv | 7,8 | 8,2 | 9,2 | 10,7 | 11,6 | 11,8 | 12,1 | 13,2 |
| FØP | 0,0 | 0,0 | 0,3 | 0,3 | 0,4 | 0,4 | 0,4 | 0,5 |
| Ressourceforløb | 0,0 | 0,0 | 0,0 | 0,0 | 0,0 | 0,0 | 0,0 | 0,0 |
| SU/VUS/SVU | 0,9 | 0,7 | 0,8 | 1,5 | 1,3 | 1,3 | 1,1 | 1,4 |
| Revalidering | 0,0 | 0,0 | 0,0 | 0,0 | 0,0 | 0,0 | 0,0 | 0,0 |
| Andet | 2,9 | 3,1 | 3,1 | 2,8 | 3,0 | 2,4 | 2,3 | 3,3 |

Anm.: FOA's medlemmer identificeres som medlemmer af FOA's A-kasse.

Kilde: AE på baggrund af oplysninger Beskæftigelsesministeriets DREAM-database samt oplysninger fra Danmarks Statistik.

| Guldborgsund | | | | | | | | |
|----------------------------|------|------|------|------|------|------|------|------|
| | 2012 | | | | 2013 | | | |
| Selvforsørgelse | 72,3 | 72,4 | 72,5 | 69,8 | 67,3 | 67,0 | 71,4 | 65,2 |
| - heraf uden beskæftigelse | 1,0 | 1,0 | 1,1 | 1,0 | 1,3 | 1,3 | 1,8 | 1,1 |
| Dagpenge | 5,4 | 5,3 | 4,5 | 5,6 | 6,5 | 5,4 | 3,4 | 5,2 |
| Kontanthjælp | 0,9 | 1,3 | 1,3 | 1,2 | 1,6 | 1,8 | 2,0 | 2,2 |
| Sygedagpenge | 6,6 | 5,5 | 5,2 | 5,2 | 6,2 | 6,5 | 4,2 | 6,1 |
| FOP, Efterløn, død, udv | 9,8 | 10,8 | 11,7 | 12,6 | 13,2 | 13,9 | 14,2 | 15,3 |
| FØP | 0,2 | 0,3 | 0,4 | 0,4 | 0,5 | 0,7 | 0,7 | 0,8 |
| Ressourceforløb | 0,0 | 0,0 | 0,0 | 0,0 | 0,0 | 0,0 | 0,1 | 0,2 |
| SU/VUS/SVU | 1,2 | 1,3 | 1,0 | 1,8 | 1,8 | 1,9 | 1,7 | 2,4 |
| Revalidering | 0,5 | 0,5 | 0,6 | 0,6 | 0,6 | 0,5 | 0,4 | 0,4 |
| Andet | 3,1 | 2,8 | 2,8 | 2,8 | 2,4 | 2,2 | 2,0 | 2,4 |

Anm.: FOA's medlemmer identificeres som medlemmer af FOA's A-kasse.

Kilde: AE på baggrund af oplysninger Beskæftigelsesministeriets DREAM-database samt oplysninger fra Danmarks Statistik.

| Haderslev | | | | | | | | |
|----------------------------|------|------|------|------|------|------|------|------|
| | 2012 | | | | 2013 | | | |
| Selvforsørgelse | 73,1 | 74,2 | 75,1 | 71,9 | 71,1 | 71,8 | 76,2 | 70,3 |
| - heraf uden beskæftigelse | 1,0 | 1,1 | 1,5 | 0,9 | 1,1 | 1,1 | 1,7 | 1,1 |
| Dagpenge | 8,1 | 7,8 | 6,8 | 7,6 | 7,8 | 5,9 | 4,3 | 5,7 |
| Kontanthjælp | 0,8 | 0,9 | 1,0 | 1,3 | 1,3 | 1,4 | 1,6 | 2,3 |
| Sygedagpenge | 6,3 | 5,0 | 5,0 | 4,9 | 5,2 | 5,3 | 2,8 | 4,6 |
| FOP, Efterløn, død, udv | 8,2 | 8,7 | 9,0 | 9,7 | 10,5 | 11,0 | 11,0 | 12,4 |
| FØP | 0,0 | 0,0 | 0,2 | 0,2 | 0,3 | 0,3 | 0,3 | 0,3 |
| Ressourceforløb | 0,0 | 0,0 | 0,0 | 0,0 | 0,0 | 0,0 | 0,0 | 0,0 |
| SU/VUS/SVU | 1,1 | 1,0 | 0,6 | 1,9 | 1,4 | 1,9 | 1,6 | 2,1 |
| Revalidering | 0,2 | 0,2 | 0,0 | 0,0 | 0,0 | 0,0 | 0,3 | 0,4 |
| Andet | 2,2 | 2,1 | 2,3 | 2,6 | 2,5 | 2,5 | 1,7 | 1,9 |

Anm.: FOA's medlemmer identificeres som medlemmer af FOA's A-kasse.

Kilde: AE på baggrund af oplysninger Beskæftigelsesministeriets DREAM-database samt oplysninger fra Danmarks Statistik.

| Halsnæs | | | | | | | | |
|----------------------------|------|------|------|------|------|------|------|------|
| | 2012 | | | | 2013 | | | |
| Selvforsørgelse | 74,4 | 74,9 | 74,5 | 73,3 | 71,6 | 70,5 | 74,3 | 68,3 |
| - heraf uden beskæftigelse | 1,1 | 0,8 | 1,1 | 0,7 | 1,3 | 1,4 | 1,9 | 1,0 |
| Dagpenge | 6,0 | 6,1 | 4,8 | 4,5 | 5,0 | 5,0 | 4,0 | 4,3 |
| Kontanthjælp | 1,0 | 1,0 | 0,9 | 0,9 | 0,8 | 1,2 | 1,4 | 1,6 |
| Sygedagpenge | 6,3 | 4,8 | 5,5 | 5,2 | 5,7 | 4,1 | 2,0 | 5,3 |
| FOP, Efterløn, død, udv | 10,0 | 10,8 | 11,5 | 12,8 | 13,5 | 14,5 | 14,7 | 16,1 |
| FØP | 0,0 | 0,0 | 0,0 | 0,0 | 0,3 | 0,3 | 0,3 | 0,0 |
| Ressourceforløb | 0,0 | 0,0 | 0,0 | 0,0 | 0,0 | 0,0 | 0,0 | 0,0 |
| SU/VUS/SVU | 0,9 | 0,8 | 0,8 | 1,2 | 1,3 | 2,3 | 1,5 | 2,2 |
| Revalidering | 0,0 | 0,0 | 0,0 | 0,0 | 0,0 | 0,0 | 0,0 | 0,0 |
| Andet | 1,4 | 1,5 | 2,0 | 2,0 | 1,9 | 2,3 | 1,8 | 2,1 |

Anm.: FOA's medlemmer identificeres som medlemmer af FOA's A-kasse.

Kilde: AE på baggrund af oplysninger Beskæftigelsesministeriets DREAM-database samt oplysninger fra Danmarks Statistik.

| Hedensted | | | | | | | | |
|----------------------------|------|------|------|------|------|------|------|------|
| | 2012 | | | | 2013 | | | |
| Selvforsørgelse | 77,6 | 77,1 | 76,8 | 74,8 | 72,2 | 71,9 | 76,5 | 71,1 |
| - heraf uden beskæftigelse | 0,7 | 1,0 | 1,0 | 0,8 | 1,2 | 1,1 | 1,7 | 1,4 |
| Dagpenge | 5,3 | 4,7 | 4,1 | 4,3 | 5,7 | 4,5 | 2,6 | 4,0 |
| Kontanthjælp | 0,3 | 0,5 | 0,5 | 0,5 | 0,5 | 0,6 | 0,4 | 0,5 |
| Sygedagpenge | 5,8 | 5,5 | 5,7 | 5,5 | 5,5 | 5,0 | 3,7 | 5,2 |
| FOP, Efterløn, død, udv | 6,6 | 7,3 | 8,2 | 9,2 | 9,7 | 10,6 | 10,7 | 11,6 |
| FØP | 0,0 | 0,2 | 0,3 | 0,4 | 0,7 | 0,8 | 0,7 | 0,8 |
| Ressourceforløb | 0,0 | 0,0 | 0,0 | 0,0 | 0,0 | 0,0 | 0,0 | 0,0 |
| SU/VUS/SVU | 1,1 | 1,3 | 0,9 | 1,7 | 1,4 | 1,6 | 1,1 | 2,0 |
| Revalidering | 0,7 | 0,7 | 0,6 | 0,8 | 1,0 | 1,3 | 1,2 | 1,1 |
| Andet | 2,7 | 2,7 | 3,0 | 2,8 | 3,3 | 3,8 | 3,1 | 3,7 |

Anm.: FOA's medlemmer identificeres som medlemmer af FOA's A-kasse.

Kilde: AE på baggrund af oplysninger Beskæftigelsesministeriets DREAM-database samt oplysninger fra Danmarks Statistik.

| Helsingør | | | | | | | | |
|----------------------------|------|------|------|------|------|------|------|------|
| | 2012 | | | | 2013 | | | |
| Selvforsørgelse | 76,8 | 75,7 | 75,6 | 75,7 | 73,1 | 72,6 | 76,3 | 70,7 |
| - heraf uden beskæftigelse | 2,3 | 2,2 | 2,4 | 2,3 | 2,3 | 2,6 | 3,6 | 2,5 |
| Dagpenge | 4,0 | 4,1 | 4,3 | 3,3 | 4,7 | 3,7 | 2,7 | 4,0 |
| Kontanthjælp | 0,3 | 0,7 | 0,7 | 0,8 | 1,2 | 1,4 | 1,6 | 1,5 |
| Sygedagpenge | 4,9 | 4,9 | 4,7 | 4,2 | 4,7 | 4,9 | 2,9 | 4,7 |
| FOP, Efterløn, død, udv | 9,2 | 9,8 | 10,3 | 11,0 | 11,6 | 12,2 | 12,5 | 13,7 |
| FØP | 0,0 | 0,0 | 0,0 | 0,3 | 0,5 | 0,5 | 0,4 | 0,4 |
| Ressourceforløb | 0,0 | 0,0 | 0,0 | 0,0 | 0,0 | 0,0 | 0,0 | 0,0 |
| SU/VUS/SVU | 1,9 | 2,1 | 1,6 | 2,2 | 1,9 | 2,2 | 1,7 | 2,2 |
| Revalidering | 0,3 | 0,2 | 0,2 | 0,2 | 0,2 | 0,3 | 0,3 | 0,3 |
| Andet | 2,6 | 2,6 | 2,6 | 2,4 | 2,1 | 2,2 | 1,7 | 2,4 |

Anm.: FOA's medlemmer identificeres som medlemmer af FOA's A-kasse.

Kilde: AE på baggrund af oplysninger Beskæftigelsesministeriets DREAM-database samt oplysninger fra Danmarks Statistik.

| Herlev | | | | | | | | |
|----------------------------|------|------|------|------|------|------|------|------|
| | 2012 | | | | 2013 | | | |
| Selvforsørgelse | 76,4 | 77,5 | 76,5 | 73,8 | 73,0 | 72,6 | 77,2 | 71,0 |
| - heraf uden beskæftigelse | 0,9 | 0,8 | 1,7 | 0,8 | 1,4 | 1,2 | 2,5 | 1,1 |
| Dagpenge | 5,6 | 4,6 | 5,0 | 5,9 | 5,8 | 5,1 | 3,1 | 5,2 |
| Kontanthjælp | 2,0 | 2,2 | 2,5 | 2,2 | 2,4 | 2,5 | 2,4 | 3,2 |
| Sygedagpenge | 6,5 | 6,0 | 5,3 | 5,1 | 5,3 | 5,0 | 3,1 | 4,4 |
| FOP, Efterløn, død, udv | 5,9 | 6,2 | 6,6 | 7,2 | 7,8 | 8,8 | 8,9 | 10,1 |
| FØP | 0,0 | 0,0 | 0,3 | 0,3 | 0,4 | 0,5 | 0,6 | 0,6 |
| Ressourceforløb | 0,0 | 0,0 | 0,0 | 0,0 | 0,0 | 0,0 | 0,0 | 0,0 |
| SU/VUS/SVU | 1,1 | 1,3 | 1,0 | 2,0 | 1,7 | 1,8 | 1,4 | 2,4 |
| Revalidering | 0,0 | 0,0 | 0,3 | 0,3 | 0,4 | 0,5 | 0,4 | 0,7 |
| Andet | 2,5 | 2,2 | 2,5 | 3,3 | 3,3 | 3,3 | 3,0 | 2,5 |

Anm.: FOA's medlemmer identificeres som medlemmer af FOA's A-kasse.

Kilde: AE på baggrund af oplysninger Beskæftigelsesministeriets DREAM-database samt oplysninger fra Danmarks Statistik.

| Herning | | | | | | | | |
|----------------------------|------|------|------|------|------|------|------|------|
| | 2012 | | | | 2013 | | | |
| Selvforsørgelse | 71,8 | 71,2 | 70,9 | 68,2 | 66,4 | 67,8 | 72,5 | 67,3 |
| - heraf uden beskæftigelse | 1,1 | 1,3 | 1,3 | 1,1 | 1,0 | 1,3 | 2,4 | 1,2 |
| Dagpenge | 7,3 | 7,1 | 7,1 | 7,3 | 8,1 | 5,8 | 3,3 | 4,6 |
| Kontanthjælp | 0,7 | 0,7 | 0,7 | 1,0 | 1,1 | 1,3 | 1,4 | 1,8 |
| Sygedagpenge | 6,1 | 5,8 | 5,9 | 5,8 | 6,0 | 5,8 | 3,7 | 4,5 |
| FOP, Efterløn, død, udv | 9,6 | 10,1 | 10,4 | 11,4 | 12,0 | 12,5 | 12,8 | 14,0 |
| FØP | 0,0 | 0,2 | 0,3 | 0,5 | 0,5 | 0,5 | 0,5 | 0,7 |
| Ressourceforløb | 0,0 | 0,0 | 0,0 | 0,0 | 0,0 | 0,0 | 0,0 | 0,0 |
| SU/VUS/SVU | 1,8 | 2,2 | 2,0 | 3,2 | 3,1 | 3,4 | 2,9 | 3,8 |
| Revalidering | 0,1 | 0,1 | 0,0 | 0,2 | 0,2 | 0,2 | 0,2 | 0,2 |
| Andet | 2,7 | 2,7 | 2,5 | 2,5 | 2,7 | 2,7 | 2,8 | 3,1 |

Anm.: FOA's medlemmer identificeres som medlemmer af FOA's A-kasse.

Kilde: AE på baggrund af oplysninger Beskæftigelsesministeriets DREAM-database samt oplysninger fra Danmarks Statistik.

| Hillerød | | | | | | | | |
|----------------------------|------|------|------|------|------|------|------|------|
| | 2012 | | | | 2013 | | | |
| Selvforsørgelse | 77,9 | 76,3 | 76,7 | 74,5 | 73,9 | 75,0 | 78,3 | 74,2 |
| - heraf uden beskæftigelse | 0,9 | 1,0 | 1,2 | 1,0 | 0,9 | 1,1 | 1,8 | 1,2 |
| Dagpenge | 4,5 | 4,3 | 4,8 | 5,0 | 5,1 | 3,7 | 2,5 | 3,1 |
| Kontanthjælp | 0,8 | 1,0 | 1,0 | 0,9 | 0,9 | 1,1 | 1,2 | 1,4 |
| Sygedagpenge | 4,0 | 5,0 | 3,7 | 4,6 | 4,7 | 4,4 | 2,3 | 4,0 |
| FOP, Efterløn, død, udv | 8,4 | 9,4 | 10,2 | 10,4 | 10,9 | 11,4 | 11,5 | 12,4 |
| FØP | 0,0 | 0,0 | 0,0 | 0,2 | 0,2 | 0,0 | 0,2 | 0,5 |
| Ressourceforløb | 0,0 | 0,0 | 0,0 | 0,0 | 0,0 | 0,0 | 0,0 | 0,0 |
| SU/VUS/SVU | 2,0 | 2,0 | 1,4 | 2,2 | 1,8 | 1,6 | 1,6 | 2,1 |
| Revalidering | 0,0 | 0,0 | 0,0 | 0,0 | 0,0 | 0,0 | 0,0 | 0,0 |
| Andet | 2,4 | 2,1 | 2,2 | 2,1 | 2,4 | 2,7 | 2,4 | 2,2 |

Anm.: FOA's medlemmer identificeres som medlemmer af FOA's A-kasse.

Kilde: AE på baggrund af oplysninger Beskæftigelsesministeriets DREAM-database samt oplysninger fra Danmarks Statistik.

| Hjørring | | | | | | | | |
|----------------------------|------|------|------|------|------|------|------|------|
| | 2012 | | | | 2013 | | | |
| Selvforsørgelse | 73,7 | 73,5 | 75,1 | 72,1 | 69,5 | 69,9 | 74,4 | 68,4 |
| - heraf uden beskæftigelse | 0,9 | 1,0 | 1,5 | 1,3 | 1,4 | 1,3 | 1,9 | 1,6 |
| Dagpenge | 6,2 | 6,0 | 4,9 | 5,3 | 6,6 | 4,9 | 2,9 | 4,8 |
| Kontanthjælp | 0,8 | 0,9 | 0,7 | 1,0 | 1,0 | 1,2 | 1,0 | 1,2 |
| Sygedagpenge | 6,1 | 5,4 | 4,6 | 4,9 | 5,4 | 5,6 | 3,2 | 5,1 |
| FOP, Efterløn, død, udv | 9,2 | 9,7 | 10,7 | 11,4 | 12,2 | 12,9 | 13,3 | 14,7 |
| FØP | 0,0 | 0,3 | 0,3 | 0,4 | 0,6 | 0,6 | 0,6 | 0,6 |
| Ressourceforløb | 0,0 | 0,0 | 0,0 | 0,0 | 0,0 | 0,0 | 0,0 | 0,0 |
| SU/VUS/SVU | 1,1 | 1,3 | 0,8 | 1,6 | 1,5 | 2,0 | 1,6 | 2,3 |
| Revalidering | 0,4 | 0,4 | 0,5 | 0,5 | 0,5 | 0,6 | 0,7 | 0,8 |
| Andet | 2,5 | 2,5 | 2,2 | 2,8 | 2,8 | 2,4 | 2,4 | 2,2 |

Anm.: FOA's medlemmer identificeres som medlemmer af FOA's A-kasse.

Kilde: AE på baggrund af oplysninger Beskæftigelsesministeriets DREAM-database samt oplysninger fra Danmarks Statistik.

| Holbæk | | | | | | | | |
|----------------------------|------|------|------|------|------|------|------|------|
| | 2012 | | | | 2013 | | | |
| Selvforsørgelse | 73,4 | 74,5 | 74,8 | 72,3 | 70,5 | 72,2 | 75,4 | 69,1 |
| - heraf uden beskæftigelse | 1,0 | 1,0 | 1,4 | 1,0 | 1,1 | 1,3 | 1,6 | 1,3 |
| Dagpenge | 6,2 | 5,5 | 4,7 | 5,4 | 6,0 | 4,6 | 3,1 | 5,0 |
| Kontanthjælp | 0,5 | 0,6 | 0,7 | 0,6 | 0,8 | 1,0 | 1,0 | 1,3 |
| Sygedagpenge | 5,5 | 5,0 | 4,6 | 4,7 | 5,5 | 4,4 | 3,1 | 5,1 |
| FOP, Efterløn, død, udv | 9,2 | 9,4 | 10,7 | 11,6 | 12,3 | 12,8 | 12,9 | 14,2 |
| FØP | 0,0 | 0,0 | 0,2 | 0,1 | 0,2 | 0,3 | 0,3 | 0,4 |
| Ressourceforløb | 0,0 | 0,0 | 0,0 | 0,0 | 0,0 | 0,0 | 0,0 | 0,1 |
| SU/VUS/SVU | 1,5 | 1,5 | 1,3 | 1,7 | 1,6 | 1,6 | 1,1 | 1,8 |
| Revalidering | 0,2 | 0,3 | 0,3 | 0,5 | 0,4 | 0,5 | 0,5 | 0,6 |
| Andet | 3,6 | 3,2 | 2,8 | 3,0 | 2,7 | 2,6 | 2,4 | 2,5 |

Anm.: FOA's medlemmer identificeres som medlemmer af FOA's A-kasse.

Kilde: AE på baggrund af oplysninger Beskæftigelsesministeriets DREAM-database samt oplysninger fra Danmarks Statistik.

| Holstebro | | | | | | | | |
|----------------------------|------|------|------|------|------|------|------|------|
| | 2012 | | | | 2013 | | | |
| Selvforsørgelse | 71,1 | 71,9 | 70,9 | 68,4 | 67,1 | 68,4 | 72,8 | 66,1 |
| - heraf uden beskæftigelse | 0,4 | 0,7 | 0,8 | 0,8 | 0,7 | 1,1 | 1,8 | 1,2 |
| Dagpenge | 7,2 | 7,0 | 7,2 | 7,4 | 7,3 | 5,6 | 3,3 | 3,7 |
| Kontanthjælp | 0,3 | 0,4 | 0,5 | 0,6 | 0,7 | 0,7 | 0,8 | 0,8 |
| Sygedagpenge | 6,2 | 5,2 | 4,8 | 5,0 | 5,1 | 4,9 | 3,5 | 6,4 |
| FOP, Efterløn, død, udv | 10,3 | 10,5 | 11,6 | 12,7 | 13,4 | 14,0 | 14,1 | 15,9 |
| FØP | 0,0 | 0,0 | 0,3 | 0,3 | 0,5 | 0,5 | 0,6 | 0,6 |
| Ressourceforløb | 0,0 | 0,0 | 0,0 | 0,0 | 0,0 | 0,0 | 0,0 | 0,0 |
| SU/VUS/SVU | 1,8 | 1,8 | 1,5 | 2,3 | 2,2 | 2,5 | 1,8 | 2,9 |
| Revalidering | 0,4 | 0,5 | 0,3 | 0,3 | 0,3 | 0,3 | 0,3 | 0,3 |
| Andet | 2,8 | 2,6 | 2,9 | 3,0 | 3,4 | 3,0 | 2,8 | 3,2 |

Anm.: FOA's medlemmer identificeres som medlemmer af FOA's A-kasse.

Kilde: AE på baggrund af oplysninger Beskæftigelsesministeriets DREAM-database samt oplysninger fra Danmarks Statistik.

| Horsens | | | | | | | | |
|----------------------------|------|------|------|------|------|------|------|------|
| | 2012 | | | | 2013 | | | |
| Selvforsørgelse | 74,8 | 74,7 | 74,6 | 71,4 | 69,2 | 69,5 | 74,1 | 69,0 |
| - heraf uden beskæftigelse | 0,5 | 0,9 | 0,9 | 0,7 | 0,8 | 0,8 | 1,9 | 1,0 |
| Dagpenge | 5,7 | 5,3 | 4,3 | 4,4 | 6,1 | 5,5 | 3,3 | 3,7 |
| Kontanthjælp | 0,5 | 0,7 | 0,9 | 1,0 | 1,1 | 1,4 | 1,4 | 1,6 |
| Sygedagpenge | 5,4 | 5,3 | 5,7 | 6,1 | 5,9 | 5,2 | 3,5 | 5,0 |
| FOP, Efterløn, død, udv | 8,6 | 9,0 | 9,4 | 10,3 | 11,0 | 11,6 | 11,6 | 12,8 |
| FØP | 0,0 | 0,2 | 0,3 | 0,4 | 0,5 | 0,5 | 0,6 | 0,6 |
| Ressourceforløb | 0,0 | 0,0 | 0,0 | 0,0 | 0,0 | 0,0 | 0,0 | 0,0 |
| SU/VUS/SVU | 2,1 | 1,9 | 1,7 | 3,1 | 3,0 | 3,1 | 2,2 | 3,4 |
| Revalidering | 0,4 | 0,4 | 0,3 | 0,4 | 0,3 | 0,2 | 0,2 | 0,2 |
| Andet | 2,3 | 2,5 | 2,9 | 3,0 | 3,0 | 3,0 | 3,1 | 3,8 |

Anm.: FOA's medlemmer identificeres som medlemmer af FOA's A-kasse.

Kilde: AE på baggrund af oplysninger Beskæftigelsesministeriets DREAM-database samt oplysninger fra Danmarks Statistik.

| Hvidovre | | | | | | | | |
|----------------------------|------|------|------|------|------|------|------|------|
| | 2012 | | | | 2013 | | | |
| Selvforsørgelse | 77,6 | 76,9 | 76,8 | 74,3 | 73,3 | 74,3 | 77,9 | 72,8 |
| - heraf uden beskæftigelse | 0,8 | 1,5 | 1,4 | 1,3 | 1,3 | 1,6 | 2,2 | 1,6 |
| Dagpenge | 4,2 | 4,2 | 4,6 | 4,7 | 5,5 | 4,6 | 3,3 | 3,9 |
| Kontanthjælp | 1,1 | 1,1 | 1,4 | 1,8 | 1,7 | 1,7 | 1,6 | 1,7 |
| Sygedagpenge | 5,7 | 5,1 | 4,9 | 4,7 | 4,9 | 3,9 | 2,6 | 4,7 |
| FOP, Efterløn, død, udv | 7,4 | 8,1 | 8,4 | 9,1 | 9,6 | 10,4 | 10,3 | 11,3 |
| FØP | 0,2 | 0,2 | 0,3 | 0,4 | 0,5 | 0,6 | 0,6 | 0,6 |
| Ressourceforløb | 0,0 | 0,0 | 0,0 | 0,0 | 0,0 | 0,0 | 0,0 | 0,0 |
| SU/VUS/SVU | 1,3 | 1,5 | 1,0 | 2,0 | 1,4 | 2,0 | 1,3 | 2,2 |
| Revalidering | 0,2 | 0,2 | 0,1 | 0,2 | 0,2 | 0,1 | 0,0 | 0,0 |
| Andet | 2,3 | 2,7 | 2,5 | 2,8 | 2,9 | 2,4 | 2,4 | 2,9 |

Anm.: FOA's medlemmer identificeres som medlemmer af FOA's A-kasse.

Kilde: AE på baggrund af oplysninger Beskæftigelsesministeriets DREAM-database samt oplysninger fra Danmarks Statistik.

| Høje Tåstrup | | | | | | | | |
|----------------------------|------|------|------|------|------|------|------|------|
| | 2012 | | | | 2013 | | | |
| Selvforsørgelse | 74,4 | 74,7 | 75,5 | 72,9 | 71,8 | 72,9 | 76,9 | 71,4 |
| - heraf uden beskæftigelse | 1,0 | 1,7 | 2,3 | 1,5 | 1,7 | 1,8 | 2,5 | 1,5 |
| Dagpenge | 6,7 | 7,0 | 6,2 | 7,0 | 6,8 | 5,6 | 3,5 | 4,0 |
| Kontanthjælp | 1,1 | 0,8 | 0,8 | 1,2 | 1,2 | 1,5 | 1,8 | 2,5 |
| Sygedagpenge | 5,7 | 4,7 | 4,1 | 4,3 | 4,6 | 3,7 | 2,6 | 4,2 |
| FOP, Efterløn, død, udv | 7,0 | 7,5 | 8,3 | 8,7 | 9,2 | 9,4 | 9,6 | 11,0 |
| FØP | 0,0 | 0,0 | 0,2 | 0,2 | 0,3 | 0,3 | 0,4 | 0,4 |
| Ressourceforløb | 0,0 | 0,0 | 0,0 | 0,0 | 0,0 | 0,0 | 0,0 | 0,0 |
| SU/VUS/SVU | 1,5 | 2,0 | 1,5 | 2,3 | 2,3 | 2,5 | 2,0 | 2,7 |
| Revalidering | 0,2 | 0,2 | 0,2 | 0,0 | 0,0 | 0,0 | 0,0 | 0,0 |
| Andet | 3,4 | 3,2 | 3,3 | 3,4 | 3,7 | 4,1 | 3,3 | 3,7 |

Anm.: FOA's medlemmer identificeres som medlemmer af FOA's A-kasse.

Kilde: AE på baggrund af oplysninger Beskæftigelsesministeriets DREAM-database samt oplysninger fra Danmarks Statistik.

| Hørsholm | | | | | | | | |
|----------------------------|------|------|------|------|------|------|------|------|
| | 2012 | | | | 2013 | | | |
| Selvforsørgelse | 80,5 | 77,2 | 79,1 | 77,5 | 74,3 | 74,4 | 78,8 | 73,5 |
| - heraf uden beskæftigelse | 1,1 | 0,0 | 0,0 | 0,0 | 0,0 | 0,0 | 1,5 | 1,8 |
| Dagpenge | 3,2 | 2,9 | 2,9 | 4,4 | 3,7 | 4,8 | 3,6 | 2,5 |
| Kontanthjælp | 0,0 | 0,0 | 0,0 | 0,0 | 0,0 | 0,0 | 0,0 | 0,0 |
| Sygedagpenge | 5,4 | 7,2 | 6,2 | 4,0 | 7,4 | 3,3 | 1,8 | 3,3 |
| FOP, Efterløn, død, udv | 9,7 | 10,5 | 10,6 | 10,9 | 11,4 | 12,8 | 12,8 | 15,6 |
| FØP | 0,0 | 0,0 | 0,0 | 0,0 | 0,0 | 0,0 | 0,0 | 0,0 |
| Ressourceforløb | 0,0 | 0,0 | 0,0 | 0,0 | 0,0 | 0,0 | 0,0 | 0,0 |
| SU/VUS/SVU | 0,0 | 0,0 | 0,0 | 1,8 | 1,5 | 1,8 | 0,0 | 1,1 |
| Revalidering | 0,0 | 0,0 | 0,0 | 0,0 | 0,0 | 0,0 | 0,0 | 1,1 |
| Andet | 1,1 | 2,2 | 1,1 | 1,5 | 1,8 | 2,9 | 2,9 | 2,9 |

Anm.: FOA's medlemmer identificeres som medlemmer af FOA's A-kasse.

Kilde: AE på baggrund af oplysninger Beskæftigelsesministeriets DREAM-database samt oplysninger fra Danmarks Statistik.

| Ikast-Brande | | | | | | | | |
|----------------------------|------|------|------|------|------|------|------|------|
| | 2012 | | | | 2013 | | | |
| Selvforsørgelse | 72,8 | 72,3 | 72,1 | 69,0 | 66,6 | 66,5 | 71,5 | 67,4 |
| - heraf uden beskæftigelse | 0,5 | 0,6 | 1,1 | 0,6 | 0,7 | 0,6 | 1,7 | 1,2 |
| Dagpenge | 6,7 | 5,9 | 5,8 | 7,2 | 7,3 | 6,7 | 4,0 | 5,2 |
| Kontanthjælp | 1,1 | 1,1 | 1,1 | 1,4 | 1,1 | 1,0 | 1,0 | 1,3 |
| Sygedagpenge | 6,4 | 5,6 | 5,0 | 4,1 | 5,5 | 5,3 | 3,8 | 5,7 |
| FOP, Efterløn, død, udv | 8,3 | 9,6 | 10,3 | 10,9 | 11,7 | 11,9 | 12,4 | 13,2 |
| FØP | 0,0 | 0,2 | 0,5 | 0,9 | 1,1 | 1,0 | 1,1 | 1,1 |
| Ressourceforløb | 0,0 | 0,0 | 0,0 | 0,0 | 0,0 | 0,0 | 0,0 | 0,0 |
| SU/VUS/SVU | 0,6 | 1,0 | 0,8 | 1,5 | 1,5 | 1,9 | 1,7 | 1,7 |
| Revalidering | 1,0 | 1,0 | 0,9 | 1,1 | 1,1 | 1,1 | 1,1 | 1,2 |
| Andet | 3,1 | 3,2 | 3,6 | 3,9 | 4,0 | 4,4 | 3,4 | 3,2 |

Anm.: FOA's medlemmer identificeres som medlemmer af FOA's A-kasse.

Kilde: AE på baggrund af oplysninger Beskæftigelsesministeriets DREAM-database samt oplysninger fra Danmarks Statistik.

| Ishøj | | | | | | | | |
|----------------------------|------|------|------|------|------|------|------|------|
| | 2012 | | | | 2013 | | | |
| Selvforsørgelse | 73,8 | 73,4 | 74,1 | 71,5 | 68,5 | 69,4 | 72,7 | 67,3 |
| - heraf uden beskæftigelse | 1,0 | 1,5 | 2,3 | 1,5 | 1,7 | 1,3 | 2,6 | 1,4 |
| Dagpenge | 7,7 | 8,3 | 7,9 | 9,1 | 9,9 | 8,7 | 6,3 | 7,7 |
| Kontanthjælp | 0,8 | 1,4 | 1,7 | 1,8 | 1,8 | 1,7 | 1,3 | 2,1 |
| Sygedagpenge | 6,1 | 4,9 | 4,0 | 4,3 | 5,5 | 4,5 | 3,2 | 4,7 |
| FOP, Efterløn, død, udv | 7,8 | 8,2 | 9,0 | 9,3 | 9,7 | 10,4 | 10,5 | 11,5 |
| FØP | 0,0 | 0,0 | 0,0 | 0,0 | 0,0 | 0,0 | 0,4 | 0,4 |
| Ressourceforløb | 0,0 | 0,0 | 0,0 | 0,0 | 0,0 | 0,0 | 0,0 | 0,0 |
| SU/VUS/SVU | 1,2 | 1,2 | 0,9 | 1,3 | 1,0 | 1,4 | 1,0 | 1,7 |
| Revalidering | 0,0 | 0,0 | 0,0 | 0,0 | 0,0 | 0,0 | 0,0 | 0,0 |
| Andet | 2,7 | 2,7 | 2,4 | 2,7 | 3,6 | 4,0 | 4,6 | 4,6 |

Anm.: FOA's medlemmer identificeres som medlemmer af FOA's A-kasse.

Kilde: AE på baggrund af oplysninger Beskæftigelsesministeriets DREAM-database samt oplysninger fra Danmarks Statistik.

| Jammerbugt | | | | | | | | |
|----------------------------|------|------|------|------|------|------|------|------|
| | 2012 | | | | 2013 | | | |
| Selvforsørgelse | 74,5 | 74,5 | 73,9 | 71,4 | 70,4 | 70,4 | 74,0 | 69,2 |
| - heraf uden beskæftigelse | 0,9 | 1,5 | 1,2 | 1,1 | 1,0 | 1,3 | 1,9 | 1,3 |
| Dagpenge | 4,3 | 4,3 | 4,0 | 4,9 | 4,7 | 3,8 | 2,6 | 4,1 |
| Kontanthjælp | 0,5 | 0,0 | 0,4 | 0,3 | 0,4 | 0,6 | 0,9 | 1,0 |
| Sygedagpenge | 5,8 | 5,2 | 4,6 | 4,8 | 4,6 | 4,7 | 2,6 | 4,1 |
| FOP, Efterløn, død, udv | 11,5 | 12,3 | 13,0 | 13,9 | 14,8 | 15,4 | 15,5 | 16,5 |
| FØP | 0,0 | 0,2 | 0,3 | 0,3 | 0,5 | 0,5 | 0,5 | 0,5 |
| Ressourceforløb | 0,0 | 0,0 | 0,0 | 0,0 | 0,0 | 0,0 | 0,0 | 0,0 |
| SU/VUS/SVU | 0,5 | 0,7 | 0,7 | 0,9 | 0,8 | 0,7 | 0,6 | 0,8 |
| Revalidering | 0,3 | 0,2 | 0,5 | 0,7 | 0,7 | 0,8 | 0,4 | 0,5 |
| Andet | 2,5 | 2,6 | 2,6 | 2,7 | 3,2 | 3,1 | 2,9 | 3,4 |

Anm.: FOA's medlemmer identificeres som medlemmer af FOA's A-kasse.

Kilde: AE på baggrund af oplysninger Beskæftigelsesministeriets DREAM-database samt oplysninger fra Danmarks Statistik.

| Kalundborg | | | | | | | | |
|----------------------------|------|------|------|------|------|------|------|------|
| | 2012 | | | | 2013 | | | |
| Selvforsørgelse | 71,6 | 72,9 | 73,0 | 70,4 | 68,9 | 69,2 | 73,8 | 66,7 |
| - heraf uden beskæftigelse | 0,6 | 1,0 | 1,0 | 0,9 | 1,2 | 1,4 | 2,4 | 1,1 |
| Dagpenge | 7,1 | 6,3 | 5,5 | 6,4 | 7,4 | 6,8 | 3,5 | 5,5 |
| Kontanthjælp | 0,5 | 0,8 | 0,9 | 1,0 | 1,1 | 1,2 | 1,1 | 1,5 |
| Sygedagpenge | 6,2 | 4,9 | 5,0 | 5,1 | 4,6 | 4,0 | 2,7 | 5,2 |
| FOP, Efterløn, død, udv | 10,9 | 11,2 | 11,9 | 13,2 | 13,6 | 14,1 | 14,2 | 15,9 |
| FØP | 0,0 | 0,3 | 0,4 | 0,6 | 0,6 | 0,6 | 0,7 | 0,7 |
| Ressourceforløb | 0,0 | 0,0 | 0,0 | 0,0 | 0,0 | 0,0 | 0,0 | 0,0 |
| SU/VUS/SVU | 0,8 | 0,7 | 0,6 | 1,0 | 1,0 | 1,4 | 1,0 | 1,8 |
| Revalidering | 0,8 | 0,8 | 0,7 | 0,7 | 0,6 | 0,5 | 0,5 | 0,5 |
| Andet | 2,1 | 2,1 | 2,0 | 1,6 | 2,1 | 2,2 | 2,4 | 2,3 |

Anm.: FOA's medlemmer identificeres som medlemmer af FOA's A-kasse.

Kilde: AE på baggrund af oplysninger Beskæftigelsesministeriets DREAM-database samt oplysninger fra Danmarks Statistik.

| Kerteminde | | | | | | | | |
|----------------------------|------|------|------|------|------|------|------|------|
| | 2012 | | | | 2013 | | | |
| Selvforsørgelse | 72,3 | 74,1 | 72,8 | 68,8 | 66,5 | 69,1 | 73,9 | 68,5 |
| - heraf uden beskæftigelse | 1,8 | 2,0 | 1,7 | 1,7 | 1,4 | 1,8 | 2,6 | 1,6 |
| Dagpenge | 5,9 | 5,8 | 5,5 | 5,7 | 6,8 | 5,7 | 2,8 | 3,5 |
| Kontanthjælp | 1,5 | 1,5 | 1,3 | 1,7 | 2,3 | 2,5 | 2,1 | 2,2 |
| Sygedagpenge | 6,8 | 4,7 | 5,5 | 6,7 | 6,5 | 4,6 | 3,4 | 6,3 |
| FOP, Efterløn, død, udv | 9,4 | 9,9 | 10,4 | 12,0 | 12,4 | 12,9 | 13,2 | 14,7 |
| FØP | 0,0 | 0,0 | 0,3 | 0,4 | 0,4 | 0,4 | 0,4 | 0,4 |
| Ressourceforløb | 0,0 | 0,0 | 0,0 | 0,0 | 0,0 | 0,0 | 0,0 | 0,0 |
| SU/VUS/SVU | 0,9 | 1,2 | 1,3 | 1,7 | 1,8 | 2,0 | 1,9 | 2,0 |
| Revalidering | 0,6 | 0,7 | 0,6 | 0,6 | 0,4 | 0,3 | 0,3 | 0,0 |
| Andet | 2,7 | 2,1 | 2,2 | 2,5 | 2,9 | 2,5 | 2,0 | 2,4 |

Anm.: FOA's medlemmer identificeres som medlemmer af FOA's A-kasse.

Kilde: AE på baggrund af oplysninger Beskæftigelsesministeriets DREAM-database samt oplysninger fra Danmarks Statistik.

| Kolding | | | | | | | | |
|----------------------------|------|------|------|------|------|------|------|------|
| | 2012 | | | | 2013 | | | |
| Selvforsørgelse | 77,0 | 75,7 | 75,3 | 73,8 | 72,4 | 72,6 | 76,3 | 70,6 |
| - heraf uden beskæftigelse | 0,8 | 0,9 | 1,3 | 1,0 | 1,1 | 1,0 | 2,1 | 1,2 |
| Dagpenge | 4,6 | 5,0 | 3,8 | 4,0 | 4,8 | 4,2 | 2,8 | 3,9 |
| Kontanthjælp | 0,7 | 0,8 | 0,9 | 0,9 | 1,0 | 1,1 | 1,0 | 1,1 |
| Sygedagpenge | 5,2 | 4,9 | 5,5 | 5,3 | 5,7 | 5,0 | 3,2 | 5,1 |
| FOP, Efterløn, død, udv | 8,3 | 9,1 | 10,0 | 10,7 | 11,2 | 11,7 | 11,9 | 13,2 |
| FØP | 0,0 | 0,2 | 0,2 | 0,3 | 0,5 | 0,6 | 0,7 | 0,7 |
| Ressourceforløb | 0,0 | 0,0 | 0,0 | 0,0 | 0,0 | 0,0 | 0,0 | 0,0 |
| SU/VUS/SVU | 1,1 | 1,4 | 1,1 | 2,0 | 1,5 | 2,0 | 1,7 | 2,5 |
| Revalidering | 0,5 | 0,4 | 0,3 | 0,3 | 0,3 | 0,2 | 0,2 | 0,2 |
| Andet | 2,7 | 2,6 | 2,8 | 2,6 | 2,5 | 2,6 | 2,4 | 2,8 |

Anm.: FOA's medlemmer identificeres som medlemmer af FOA's A-kasse.

Kilde: AE på baggrund af oplysninger Beskæftigelsesministeriets DREAM-database samt oplysninger fra Danmarks Statistik.

| København | | | | | | | | |
|----------------------------|------|------|------|------|------|------|------|------|
| | 2012 | | | | 2013 | | | |
| Selvforsørgelse | 74,9 | 74,8 | 74,4 | 71,8 | 71,1 | 71,6 | 75,2 | 69,3 |
| - heraf uden beskæftigelse | 1,7 | 1,8 | 2,3 | 1,8 | 2,1 | 2,2 | 3,3 | 2,2 |
| Dagpenge | 5,8 | 5,7 | 5,9 | 6,0 | 6,3 | 5,1 | 3,8 | 4,9 |
| Kontanthjælp | 1,7 | 1,8 | 1,9 | 2,0 | 2,2 | 2,3 | 2,5 | 2,8 |
| Sygedagpenge | 5,9 | 5,2 | 5,1 | 5,3 | 5,4 | 5,2 | 3,7 | 5,2 |
| FOP, Efterløn, død, udv | 6,5 | 7,0 | 7,5 | 8,0 | 8,6 | 9,1 | 9,3 | 10,4 |
| FØP | 0,1 | 0,1 | 0,2 | 0,2 | 0,3 | 0,3 | 0,3 | 0,3 |
| Ressourceforløb | 0,0 | 0,0 | 0,0 | 0,0 | 0,0 | 0,0 | 0,0 | 0,0 |
| SU/VUS/SVU | 2,0 | 2,4 | 2,0 | 3,5 | 2,8 | 3,1 | 2,5 | 3,7 |
| Revalidering | 0,4 | 0,3 | 0,3 | 0,4 | 0,3 | 0,3 | 0,3 | 0,3 |
| Andet | 2,7 | 2,7 | 2,7 | 2,8 | 2,9 | 3,1 | 2,7 | 3,2 |

Anm.: FOA's medlemmer identificeres som medlemmer af FOA's A-kasse.

Kilde: AE på baggrund af oplysninger Beskæftigelsesministeriets DREAM-database samt oplysninger fra Danmarks Statistik.

| Køge | | | | | | | | |
|----------------------------|------|------|------|------|------|------|------|------|
| | 2012 | | | | 2013 | | | |
| Selvforsørgelse | 73,7 | 73,2 | 73,5 | 71,5 | 69,7 | 69,2 | 73,2 | 67,6 |
| - heraf uden beskæftigelse | 0,9 | 1,3 | 1,6 | 1,0 | 1,1 | 1,1 | 2,0 | 1,4 |
| Dagpenge | 6,1 | 6,3 | 5,5 | 5,0 | 5,5 | 5,1 | 3,7 | 4,3 |
| Kontanthjælp | 0,8 | 0,8 | 1,0 | 1,1 | 1,4 | 1,2 | 1,2 | 1,6 |
| Sygedagpenge | 5,2 | 4,6 | 4,4 | 5,1 | 5,4 | 4,5 | 3,0 | 4,5 |
| FOP, Efterløn, død, udv | 10,1 | 10,9 | 11,7 | 12,4 | 13,2 | 13,9 | 13,9 | 15,1 |
| FØP | 0,0 | 0,0 | 0,0 | 0,0 | 0,0 | 0,3 | 0,3 | 0,3 |
| Ressourceforløb | 0,0 | 0,0 | 0,0 | 0,0 | 0,0 | 0,0 | 0,0 | 0,0 |
| SU/VUS/SVU | 1,1 | 1,2 | 1,1 | 2,2 | 1,7 | 2,2 | 1,6 | 2,6 |
| Revalidering | 0,6 | 0,5 | 0,5 | 0,4 | 0,3 | 0,3 | 0,3 | 0,3 |
| Andet | 2,5 | 2,4 | 2,3 | 2,3 | 2,8 | 3,2 | 2,9 | 3,8 |

Anm.: FOA's medlemmer identificeres som medlemmer af FOA's A-kasse.

Kilde: AE på baggrund af oplysninger Beskæftigelsesministeriets DREAM-database samt oplysninger fra Danmarks Statistik.

| Langeland | | | | | | | | |
|----------------------------|------|------|------|------|------|------|------|------|
| | 2012 | | | | 2013 | | | |
| Selvforsørgelse | 76,5 | 76,6 | 76,9 | 73,2 | 71,9 | 73,1 | 78,3 | 67,8 |
| - heraf uden beskæftigelse | 0,5 | 0,9 | 0,9 | 0,5 | 0,6 | 0,0 | 2,2 | 0,6 |
| Dagpenge | 4,1 | 4,7 | 4,7 | 5,8 | 5,7 | 5,0 | 2,5 | 5,7 |
| Kontanthjælp | 0,0 | 0,0 | 0,5 | 0,6 | 0,0 | 0,6 | 0,6 | 0,6 |
| Sygedagpenge | 5,5 | 4,7 | 4,4 | 5,7 | 6,1 | 4,7 | 2,6 | 5,7 |
| FOP, Efterløn, død, udv | 10,9 | 11,3 | 11,6 | 11,9 | 12,4 | 12,5 | 12,6 | 14,7 |
| FØP | 0,0 | 0,0 | 0,0 | 0,0 | 0,0 | 0,0 | 0,0 | 0,0 |
| Ressourceforløb | 0,0 | 0,0 | 0,0 | 0,0 | 0,0 | 0,0 | 0,0 | 0,0 |
| SU/VUS/SVU | 1,4 | 1,2 | 0,6 | 0,8 | 0,8 | 0,9 | 0,6 | 1,2 |
| Revalidering | 0,0 | 0,0 | 0,0 | 0,0 | 0,6 | 0,6 | 0,6 | 0,8 |
| Andet | 1,5 | 1,4 | 1,4 | 2,0 | 2,5 | 2,4 | 2,2 | 3,5 |

Anm.: FOA's medlemmer identificeres som medlemmer af FOA's A-kasse.

Kilde: AE på baggrund af oplysninger Beskæftigelsesministeriets DREAM-database samt oplysninger fra Danmarks Statistik.

| Lejre | | | | | | | | |
|----------------------------|------|------|------|------|------|------|------|------|
| | 2012 | | | | 2013 | | | |
| Selvforsørgelse | 77,8 | 78,5 | 79,4 | 76,1 | 75,1 | 74,7 | 78,2 | 73,0 |
| - heraf uden beskæftigelse | 0,6 | 0,6 | 1,4 | 1,1 | 1,2 | 1,3 | 2,0 | 1,4 |
| Dagpenge | 3,9 | 3,1 | 2,8 | 2,8 | 3,5 | 2,5 | 2,3 | 3,1 |
| Kontanthjælp | 0,0 | 0,0 | 0,5 | 0,0 | 0,4 | 0,4 | 0,6 | 0,5 |
| Sygedagpenge | 4,7 | 3,9 | 2,8 | 4,5 | 4,2 | 4,3 | 2,2 | 4,3 |
| FOP, Efterløn, død, udv | 10,2 | 10,9 | 11,4 | 12,4 | 12,6 | 13,4 | 13,5 | 15,1 |
| FØP | 0,0 | 0,0 | 0,0 | 0,0 | 0,5 | 0,5 | 0,5 | 0,6 |
| Ressourceforløb | 0,0 | 0,0 | 0,0 | 0,0 | 0,0 | 0,0 | 0,0 | 0,0 |
| SU/VUS/SVU | 1,0 | 1,0 | 0,6 | 1,4 | 1,1 | 1,4 | 0,8 | 1,2 |
| Revalidering | 0,4 | 0,4 | 0,7 | 0,8 | 0,7 | 0,7 | 0,5 | 0,0 |
| Andet | 2,0 | 2,3 | 1,8 | 1,9 | 2,0 | 2,0 | 1,4 | 2,2 |

Anm.: FOA's medlemmer identificeres som medlemmer af FOA's A-kasse.

Kilde: AE på baggrund af oplysninger Beskæftigelsesministeriets DREAM-database samt oplysninger fra Danmarks Statistik.

| Lemvig | | | | | | | | |
|----------------------------|------|------|------|------|------|------|------|------|
| | 2012 | | | | 2013 | | | |
| Selvforsørgelse | 74,3 | 75,0 | 74,7 | 72,2 | 70,0 | 71,1 | 73,0 | 68,6 |
| - heraf uden beskæftigelse | 1,1 | 1,1 | 1,4 | 1,5 | 1,3 | 1,0 | 1,9 | 1,1 |
| Dagpenge | 5,7 | 4,0 | 3,5 | 4,4 | 4,9 | 3,1 | 1,9 | 2,6 |
| Kontanthjælp | 0,4 | 0,6 | 0,6 | 0,7 | 0,4 | 0,8 | 0,7 | 0,6 |
| Sygedagpenge | 5,7 | 5,9 | 4,4 | 5,0 | 4,9 | 4,2 | 3,2 | 3,8 |
| FOP, Efterløn, død, udv | 10,6 | 11,7 | 13,2 | 14,3 | 15,5 | 16,0 | 16,3 | 18,6 |
| FØP | 0,0 | 0,0 | 0,4 | 0,6 | 0,8 | 0,8 | 1,0 | 1,0 |
| Ressourceforløb | 0,0 | 0,0 | 0,0 | 0,0 | 0,0 | 0,0 | 0,0 | 0,0 |
| SU/VUS/SVU | 0,6 | 0,8 | 0,8 | 1,1 | 1,1 | 1,1 | 1,0 | 1,5 |
| Revalidering | 0,0 | 0,4 | 0,6 | 0,7 | 0,7 | 0,8 | 0,8 | 1,3 |
| Andet | 2,6 | 1,5 | 1,9 | 1,0 | 1,7 | 2,1 | 2,1 | 2,1 |

Anm.: FOA's medlemmer identificeres som medlemmer af FOA's A-kasse.

Kilde: AE på baggrund af oplysninger Beskæftigelsesministeriets DREAM-database samt oplysninger fra Danmarks Statistik.

| Lolland | | | | | | | | |
|----------------------------|------|------|------|------|------|------|------|------|
| | 2012 | | | | 2013 | | | |
| Selvforsørgelse | 73,2 | 74,2 | 74,2 | 71,4 | 69,1 | 69,2 | 73,7 | 67,4 |
| - heraf uden beskæftigelse | 0,5 | 1,4 | 2,3 | 0,8 | 0,8 | 0,9 | 1,5 | 0,9 |
| Dagpenge | 6,0 | 4,7 | 4,4 | 5,1 | 5,9 | 5,2 | 2,8 | 4,5 |
| Kontanthjælp | 1,1 | 1,0 | 1,2 | 1,0 | 0,9 | 1,0 | 0,8 | 1,0 |
| Sygedagpenge | 5,1 | 4,7 | 4,3 | 5,1 | 5,9 | 5,1 | 3,4 | 5,3 |
| FOP, Efterløn, død, udv | 10,9 | 11,3 | 12,1 | 12,6 | 13,1 | 13,7 | 13,8 | 15,2 |
| FØP | 0,2 | 0,3 | 0,4 | 0,5 | 0,8 | 0,7 | 0,9 | 0,9 |
| Ressourceforløb | 0,0 | 0,0 | 0,0 | 0,0 | 0,0 | 0,0 | 0,0 | 0,0 |
| SU/VUS/SVU | 0,8 | 0,9 | 0,7 | 1,3 | 1,1 | 1,3 | 1,2 | 1,7 |
| Revalidering | 0,4 | 0,3 | 0,2 | 0,3 | 0,3 | 0,6 | 0,5 | 0,6 |
| Andet | 2,3 | 2,6 | 2,5 | 2,7 | 2,9 | 3,3 | 2,8 | 3,3 |

Anm.: FOA's medlemmer identificeres som medlemmer af FOA's A-kasse.

Kilde: AE på baggrund af oplysninger Beskæftigelsesministeriets DREAM-database samt oplysninger fra Danmarks Statistik.

| Lyngby-Tårnbæk | | | | | | | | |
|----------------------------|------|------|------|------|------|------|------|------|
| | 2012 | | | | 2013 | | | |
| Selvforsørgelse | 80,1 | 78,3 | 78,2 | 75,9 | 74,0 | 73,9 | 76,3 | 72,5 |
| - heraf uden beskæftigelse | 1,0 | 1,3 | 1,8 | 1,7 | 1,7 | 1,1 | 2,1 | 1,6 |
| Dagpenge | 3,9 | 3,8 | 3,0 | 4,0 | 3,9 | 4,1 | 3,3 | 3,1 |
| Kontanthjælp | 0,3 | 0,3 | 0,5 | 0,9 | 1,0 | 1,1 | 1,0 | 0,9 |
| Sygedagpenge | 5,2 | 5,6 | 5,2 | 4,7 | 5,2 | 3,7 | 2,8 | 5,4 |
| FOP, Efterløn, død, udv | 8,0 | 8,3 | 9,6 | 10,0 | 10,9 | 11,6 | 11,8 | 12,4 |
| FØP | 0,0 | 0,0 | 0,0 | 0,3 | 0,3 | 0,3 | 0,3 | 0,3 |
| Ressourceforløb | 0,0 | 0,0 | 0,0 | 0,0 | 0,0 | 0,0 | 0,0 | 0,0 |
| SU/VUS/SVU | 0,9 | 1,4 | 1,1 | 1,6 | 1,6 | 2,1 | 1,6 | 2,5 |
| Revalidering | 0,0 | 0,0 | 0,0 | 0,0 | 0,0 | 0,0 | 0,0 | 0,0 |
| Andet | 1,6 | 2,2 | 2,4 | 2,7 | 3,0 | 3,2 | 2,9 | 2,9 |

Anm.: FOA's medlemmer identificeres som medlemmer af FOA's A-kasse.

Kilde: AE på baggrund af oplysninger Beskæftigelsesministeriets DREAM-database samt oplysninger fra Danmarks Statistik.

| Læsø | | | | | | | | |
|----------------------------|------|------|------|------|------|------|------|------|
| | 2012 | | | | 2013 | | | |
| Selvforsørgelse | 77,2 | 77,2 | 74,7 | 77,7 | 74,4 | 80,5 | 82,6 | 77,0 |
| - heraf uden beskæftigelse | 0,0 | 0,0 | 3,2 | 3,2 | 0,0 | 3,4 | 0,0 | 4,6 |
| Dagpenge | 4,3 | 3,3 | 3,2 | 4,3 | 3,3 | 0,0 | 0,0 | 3,4 |
| Kontanthjælp | 0,0 | 0,0 | 0,0 | 0,0 | 0,0 | 0,0 | 0,0 | 0,0 |
| Sygedagpenge | 4,3 | 6,5 | 7,4 | 3,2 | 3,3 | 3,4 | 0,0 | 0,0 |
| FOP, Efterløn, død, udv | 14,1 | 13,0 | 14,7 | 14,9 | 15,6 | 16,1 | 17,4 | 19,5 |
| FØP | 0,0 | 0,0 | 0,0 | 0,0 | 0,0 | 0,0 | 0,0 | 0,0 |
| Ressourceforløb | 0,0 | 0,0 | 0,0 | 0,0 | 0,0 | 0,0 | 0,0 | 0,0 |
| SU/VUS/SVU | 0,0 | 0,0 | 0,0 | 0,0 | 0,0 | 0,0 | 0,0 | 0,0 |
| Revalidering | 0,0 | 0,0 | 0,0 | 0,0 | 0,0 | 0,0 | 0,0 | 0,0 |
| Andet | 0,0 | 0,0 | 0,0 | 0,0 | 3,3 | 0,0 | 0,0 | 0,0 |

Anm.: FOA's medlemmer identificeres som medlemmer af FOA's A-kasse.

Kilde: AE på baggrund af oplysninger Beskæftigelsesministeriets DREAM-database samt oplysninger fra Danmarks Statistik.

| Mariagerfjord | | | | | | | | |
|----------------------------|------|------|------|------|------|------|------|------|
| | 2012 | | | | 2013 | | | |
| Selvforsørgelse | 73,2 | 74,3 | 74,0 | 72,3 | 70,1 | 70,8 | 74,3 | 67,9 |
| - heraf uden beskæftigelse | 0,7 | 0,8 | 0,9 | 0,6 | 1,0 | 0,7 | 1,5 | 0,6 |
| Dagpenge | 6,0 | 4,8 | 4,6 | 5,2 | 6,8 | 6,4 | 4,5 | 5,7 |
| Kontanthjælp | 0,7 | 0,3 | 0,7 | 0,7 | 0,9 | 0,9 | 0,6 | 0,7 |
| Sygedagpenge | 5,0 | 4,5 | 4,0 | 3,6 | 4,8 | 2,9 | 2,3 | 4,9 |
| FOP, Efterløn, død, udv | 10,0 | 10,9 | 11,8 | 12,6 | 13,0 | 13,6 | 13,7 | 14,9 |
| FØP | 0,0 | 0,0 | 0,2 | 0,2 | 0,2 | 0,2 | 0,2 | 0,3 |
| Ressourceforløb | 0,0 | 0,0 | 0,0 | 0,0 | 0,0 | 0,0 | 0,0 | 0,0 |
| SU/VUS/SVU | 1,5 | 1,4 | 1,1 | 2,0 | 1,7 | 2,0 | 1,3 | 1,9 |
| Revalidering | 0,7 | 0,6 | 0,9 | 1,1 | 0,9 | 1,1 | 1,2 | 1,3 |
| Andet | 3,1 | 3,1 | 2,8 | 2,3 | 1,7 | 2,1 | 1,9 | 2,4 |

Anm.: FOA's medlemmer identificeres som medlemmer af FOA's A-kasse.

Kilde: AE på baggrund af oplysninger Beskæftigelsesministeriets DREAM-database samt oplysninger fra Danmarks Statistik.

| Middelfart | | | | | | | | |
|----------------------------|------|------|------|------|------|------|------|------|
| | 2012 | | | | 2013 | | | |
| Selvforsørgelse | 74,2 | 75,3 | 75,3 | 72,1 | 70,8 | 70,7 | 74,3 | 70,2 |
| - heraf uden beskæftigelse | 1,0 | 0,9 | 1,2 | 1,0 | 1,1 | 1,4 | 2,6 | 1,6 |
| Dagpenge | 5,2 | 4,2 | 4,5 | 5,7 | 5,8 | 4,3 | 2,9 | 3,8 |
| Kontanthjælp | 0,6 | 0,7 | 0,4 | 0,7 | 1,1 | 1,1 | 1,0 | 1,4 |
| Sygedagpenge | 5,9 | 4,9 | 5,4 | 6,0 | 5,9 | 6,1 | 4,2 | 5,3 |
| FOP, Efterløn, død, udv | 9,5 | 10,4 | 11,0 | 11,8 | 12,6 | 13,4 | 13,7 | 15,0 |
| FØP | 0,0 | 0,0 | 0,0 | 0,0 | 0,2 | 0,3 | 0,3 | 0,4 |
| Ressourceforløb | 0,0 | 0,0 | 0,0 | 0,0 | 0,0 | 0,0 | 0,0 | 0,0 |
| SU/VUS/SVU | 1,3 | 1,7 | 0,9 | 1,3 | 1,0 | 1,3 | 0,8 | 1,2 |
| Revalidering | 0,9 | 0,8 | 0,6 | 0,5 | 0,5 | 0,5 | 0,5 | 0,5 |
| Andet | 2,4 | 2,0 | 2,0 | 2,0 | 2,0 | 2,3 | 2,3 | 2,2 |

Anm.: FOA's medlemmer identificeres som medlemmer af FOA's A-kasse.

Kilde: AE på baggrund af oplysninger Beskæftigelsesministeriets DREAM-database samt oplysninger fra Danmarks Statistik.

| Morsø | | | | | | | | |
|----------------------------|------|------|------|------|------|------|------|------|
| | 2012 | | | | 2013 | | | |
| Selvforsørgelse | 76,8 | 74,7 | 74,1 | 71,4 | 71,0 | 70,7 | 74,2 | 69,2 |
| - heraf uden beskæftigelse | 0,5 | 0,5 | 0,9 | 0,7 | 0,9 | 0,7 | 1,4 | 0,9 |
| Dagpenge | 4,3 | 4,4 | 4,0 | 4,3 | 5,2 | 3,8 | 3,1 | 4,3 |
| Kontanthjælp | 0,6 | 0,5 | 0,6 | 0,8 | 0,6 | 1,2 | 1,3 | 1,0 |
| Sygedagpenge | 4,2 | 5,0 | 5,3 | 4,3 | 4,7 | 5,8 | 2,5 | 3,7 |
| FOP, Efterløn, død, udv | 9,4 | 10,3 | 11,3 | 12,0 | 12,4 | 13,2 | 13,4 | 14,6 |
| FØP | 0,0 | 0,0 | 0,0 | 0,0 | 0,0 | 0,0 | 0,0 | 0,5 |
| Ressourceforløb | 0,0 | 0,0 | 0,0 | 0,0 | 0,0 | 0,0 | 0,0 | 0,0 |
| SU/VUS/SVU | 0,7 | 0,7 | 0,6 | 3,1 | 1,5 | 1,4 | 1,0 | 1,6 |
| Revalidering | 0,5 | 0,0 | 0,0 | 0,0 | 0,0 | 0,0 | 0,0 | 0,0 |
| Andet | 3,7 | 4,5 | 4,0 | 4,2 | 4,6 | 3,9 | 4,4 | 5,1 |

Anm.: FOA's medlemmer identificeres som medlemmer af FOA's A-kasse.

Kilde: AE på baggrund af oplysninger Beskæftigelsesministeriets DREAM-database samt oplysninger fra Danmarks Statistik.

| Norddjurs | | | | | | | | |
|----------------------------|------|------|------|------|------|------|------|------|
| | 2012 | | | | 2013 | | | |
| Selvforsørgelse | 70,5 | 70,9 | 72,4 | 70,2 | 67,7 | 66,9 | 72,9 | 66,8 |
| - heraf uden beskæftigelse | 0,8 | 1,0 | 1,1 | 0,9 | 1,1 | 0,8 | 1,6 | 1,4 |
| Dagpenge | 8,3 | 7,2 | 5,0 | 5,4 | 6,7 | 7,0 | 4,1 | 5,4 |
| Kontanthjælp | 0,7 | 0,8 | 0,8 | 0,9 | 1,1 | 1,2 | 0,9 | 1,4 |
| Sygedagpenge | 6,0 | 5,6 | 5,3 | 5,3 | 6,0 | 6,0 | 4,2 | 5,6 |
| FOP, Efterløn, død, udv | 9,7 | 10,2 | 11,1 | 12,1 | 12,5 | 12,9 | 13,0 | 14,4 |
| FØP | 0,2 | 0,2 | 0,4 | 0,4 | 0,5 | 0,4 | 0,4 | 0,4 |
| Ressourceforløb | 0,0 | 0,0 | 0,0 | 0,0 | 0,0 | 0,0 | 0,0 | 0,0 |
| SU/VUS/SVU | 1,6 | 1,6 | 1,3 | 1,7 | 1,7 | 1,4 | 1,2 | 2,3 |
| Revalidering | 0,2 | 0,2 | 0,2 | 0,2 | 0,0 | 0,0 | 0,0 | 0,0 |
| Andet | 2,9 | 3,4 | 3,6 | 3,8 | 3,8 | 4,1 | 3,3 | 3,7 |

Anm.: FOA's medlemmer identificeres som medlemmer af FOA's A-kasse.

Kilde: AE på baggrund af oplysninger Beskæftigelsesministeriets DREAM-database samt oplysninger fra Danmarks Statistik.

| Nordfyn | | | | | | | | |
|----------------------------|------|------|------|------|------|------|------|------|
| | 2012 | | | | 2013 | | | |
| Selvforsørgelse | 74,9 | 75,4 | 75,3 | 71,7 | 69,8 | 69,9 | 74,5 | 68,8 |
| - heraf uden beskæftigelse | 0,9 | 1,1 | 1,2 | 0,7 | 1,0 | 1,1 | 1,7 | 1,1 |
| Dagpenge | 6,2 | 5,8 | 5,6 | 6,1 | 6,5 | 4,9 | 3,4 | 4,5 |
| Kontanthjælp | 0,3 | 0,3 | 0,3 | 0,6 | 0,6 | 0,8 | 0,9 | 1,0 |
| Sygedagpenge | 5,5 | 4,9 | 5,2 | 5,0 | 5,7 | 5,7 | 3,2 | 4,9 |
| FOP, Efterløn, død, udv | 9,2 | 9,8 | 10,7 | 11,7 | 12,2 | 12,9 | 13,2 | 14,4 |
| FØP | 0,0 | 0,0 | 0,0 | 0,0 | 0,0 | 0,0 | 0,0 | 0,0 |
| Ressourceforløb | 0,0 | 0,0 | 0,0 | 0,0 | 0,0 | 0,0 | 0,0 | 0,0 |
| SU/VUS/SVU | 0,9 | 1,1 | 0,8 | 1,5 | 1,5 | 1,7 | 1,4 | 2,0 |
| Revalidering | 0,7 | 0,6 | 0,3 | 0,8 | 0,7 | 0,7 | 0,8 | 1,2 |
| Andet | 2,3 | 2,1 | 1,8 | 2,6 | 3,0 | 3,4 | 2,8 | 3,3 |

Anm.: FOA's medlemmer identificeres som medlemmer af FOA's A-kasse.

Kilde: AE på baggrund af oplysninger Beskæftigelsesministeriets DREAM-database samt oplysninger fra Danmarks Statistik.

| Nyborg | | | | | | | | |
|----------------------------|------|------|------|------|------|------|------|------|
| | 2012 | | | | 2013 | | | |
| Selvforsørgelse | 75,3 | 75,4 | 74,7 | 72,9 | 72,0 | 72,5 | 75,4 | 68,7 |
| - heraf uden beskæftigelse | 0,4 | 0,6 | 0,8 | 0,8 | 0,8 | 1,3 | 1,5 | 0,7 |
| Dagpenge | 5,9 | 6,0 | 4,0 | 4,2 | 5,9 | 5,0 | 3,5 | 5,8 |
| Kontanthjælp | 1,1 | 1,0 | 1,2 | 0,8 | 1,1 | 1,2 | 1,1 | 1,0 |
| Sygedagpenge | 5,3 | 5,4 | 6,4 | 6,1 | 4,3 | 3,7 | 2,5 | 5,4 |
| FOP, Efterløn, død, udv | 8,3 | 8,9 | 10,0 | 10,4 | 11,0 | 11,3 | 11,7 | 12,3 |
| FØP | 0,0 | 0,0 | 0,0 | 0,3 | 0,7 | 0,8 | 0,8 | 0,8 |
| Ressourceforløb | 0,0 | 0,0 | 0,0 | 0,0 | 0,0 | 0,0 | 0,0 | 0,0 |
| SU/VUS/SVU | 0,9 | 0,9 | 0,8 | 2,0 | 1,9 | 2,3 | 1,9 | 2,1 |
| Revalidering | 0,9 | 0,7 | 0,9 | 1,0 | 0,8 | 0,9 | 0,7 | 0,8 |
| Andet | 2,2 | 1,8 | 2,0 | 2,4 | 2,3 | 2,3 | 2,5 | 3,0 |

Anm.: FOA's medlemmer identificeres som medlemmer af FOA's A-kasse.

Kilde: AE på baggrund af oplysninger Beskæftigelsesministeriets DREAM-database samt oplysninger fra Danmarks Statistik.

| Næstved | | | | | | | | |
|----------------------------|------|------|------|------|------|------|------|------|
| | 2012 | | | | 2013 | | | |
| Selvforsørgelse | 72,2 | 72,8 | 73,5 | 71,2 | 69,7 | 70,1 | 74,4 | 68,3 |
| - heraf uden beskæftigelse | 0,7 | 1,0 | 1,0 | 0,9 | 0,9 | 1,0 | 1,4 | 1,2 |
| Dagpenge | 6,5 | 6,7 | 5,2 | 5,4 | 6,4 | 5,3 | 3,7 | 4,3 |
| Kontanthjælp | 0,5 | 0,8 | 1,0 | 1,0 | 1,2 | 1,2 | 1,5 | 1,6 |
| Sygedagpenge | 6,0 | 4,2 | 4,3 | 4,9 | 4,9 | 4,6 | 2,6 | 5,5 |
| FOP, Efterløn, død, udv | 9,2 | 9,7 | 10,2 | 10,8 | 11,8 | 12,3 | 12,4 | 13,5 |
| FØP | 0,1 | 0,4 | 0,4 | 0,5 | 0,7 | 0,7 | 0,7 | 0,7 |
| Ressourceforløb | 0,0 | 0,0 | 0,0 | 0,0 | 0,0 | 0,0 | 0,0 | 0,2 |
| SU/VUS/SVU | 1,5 | 2,0 | 1,4 | 2,6 | 2,3 | 2,5 | 1,8 | 2,7 |
| Revalidering | 0,6 | 0,5 | 0,5 | 0,4 | 0,4 | 0,4 | 0,2 | 0,3 |
| Andet | 3,3 | 2,9 | 3,4 | 3,2 | 2,6 | 2,9 | 2,6 | 3,0 |

Anm.: FOA's medlemmer identificeres som medlemmer af FOA's A-kasse.

Kilde: AE på baggrund af oplysninger Beskæftigelsesministeriets DREAM-database samt oplysninger fra Danmarks Statistik.

| Odder | | | | | | | | |
|----------------------------|------|------|------|------|------|------|------|------|
| | 2012 | | | | 2013 | | | |
| Selvforsørgelse | 72,2 | 71,4 | 72,5 | 69,9 | 68,0 | 67,7 | 71,2 | 68,0 |
| - heraf uden beskæftigelse | 1,0 | 1,2 | 1,9 | 1,4 | 1,4 | 1,3 | 2,2 | 1,4 |
| Dagpenge | 5,3 | 5,4 | 3,9 | 3,9 | 4,0 | 3,2 | 2,7 | 2,7 |
| Kontanthjælp | 0,4 | 0,4 | 0,8 | 0,4 | 0,4 | 1,2 | 1,4 | 1,4 |
| Sygedagpenge | 5,8 | 6,9 | 6,7 | 6,8 | 9,0 | 7,5 | 4,4 | 6,5 |
| FOP, Efterløn, død, udv | 10,1 | 10,9 | 11,4 | 12,3 | 12,8 | 13,0 | 13,2 | 14,0 |
| FØP | 0,0 | 0,4 | 0,5 | 0,8 | 1,0 | 1,2 | 1,2 | 1,2 |
| Ressourceforløb | 0,0 | 0,0 | 0,0 | 0,0 | 0,0 | 0,0 | 0,0 | 0,5 |
| SU/VUS/SVU | 3,5 | 1,9 | 1,2 | 2,6 | 1,4 | 2,6 | 1,9 | 2,8 |
| Revalidering | 0,5 | 0,4 | 0,5 | 0,6 | 0,5 | 0,9 | 1,4 | 1,2 |
| Andet | 2,2 | 2,3 | 2,6 | 2,7 | 2,8 | 2,8 | 2,6 | 2,2 |

Anm.: FOA's medlemmer identificeres som medlemmer af FOA's A-kasse.

Kilde: AE på baggrund af oplysninger Beskæftigelsesministeriets DREAM-database samt oplysninger fra Danmarks Statistik.

| Odense | | | | | | | | |
|----------------------------|------|------|------|------|------|------|------|------|
| | 2012 | | | | 2013 | | | |
| Selvforsørgelse | 71,9 | 71,7 | 71,5 | 68,9 | 67,6 | 67,5 | 71,2 | 66,5 |
| - heraf uden beskæftigelse | 0,9 | 1,1 | 1,3 | 1,1 | 1,2 | 1,6 | 2,0 | 1,4 |
| Dagpenge | 6,9 | 6,7 | 6,5 | 6,9 | 7,3 | 6,0 | 4,2 | 5,3 |
| Kontanthjælp | 1,0 | 1,1 | 1,2 | 1,4 | 1,6 | 1,8 | 1,9 | 2,2 |
| Sygedagpenge | 5,3 | 5,0 | 4,8 | 5,2 | 5,4 | 5,2 | 3,9 | 5,0 |
| FOP, Efterløn, død, udv | 9,0 | 9,4 | 10,0 | 10,6 | 11,1 | 11,7 | 11,8 | 12,7 |
| FØP | 0,1 | 0,1 | 0,2 | 0,2 | 0,4 | 0,4 | 0,5 | 0,5 |
| Ressourceforløb | 0,0 | 0,0 | 0,0 | 0,0 | 0,0 | 0,0 | 0,0 | 0,0 |
| SU/VUS/SVU | 2,6 | 3,0 | 2,6 | 3,8 | 3,5 | 4,1 | 3,4 | 4,5 |
| Revalidering | 0,2 | 0,2 | 0,2 | 0,1 | 0,1 | 0,1 | 0,1 | 0,1 |
| Andet | 3,1 | 2,8 | 3,0 | 2,9 | 3,0 | 3,3 | 3,1 | 3,3 |

Anm.: FOA's medlemmer identificeres som medlemmer af FOA's A-kasse.

Kilde: AE på baggrund af oplysninger Beskæftigelsesministeriets DREAM-database samt oplysninger fra Danmarks Statistik.

| Odsherred | | | | | | | | |
|----------------------------|------|------|------|------|------|------|------|------|
| | 2012 | | | | 2013 | | | |
| Selvforsørgelse | 71,3 | 72,1 | 71,4 | 70,9 | 68,1 | 68,6 | 72,6 | 66,3 |
| - heraf uden beskæftigelse | 0,7 | 1,6 | 1,0 | 0,8 | 0,9 | 1,0 | 1,9 | 0,8 |
| Dagpenge | 5,6 | 4,9 | 4,8 | 5,5 | 6,2 | 5,8 | 4,0 | 5,5 |
| Kontanthjælp | 0,7 | 0,5 | 0,7 | 0,9 | 1,1 | 1,1 | 1,1 | 1,3 |
| Sygedagpenge | 5,1 | 4,5 | 4,5 | 4,0 | 5,2 | 4,7 | 2,1 | 4,9 |
| FOP, Efterløn, død, udv | 12,9 | 13,3 | 14,2 | 14,8 | 16,0 | 16,5 | 16,8 | 17,8 |
| FØP | 0,0 | 0,2 | 0,4 | 0,4 | 0,5 | 0,5 | 0,6 | 0,6 |
| Ressourceforløb | 0,0 | 0,0 | 0,0 | 0,0 | 0,0 | 0,0 | 0,0 | 0,0 |
| SU/VUS/SVU | 0,6 | 0,6 | 0,5 | 0,6 | 0,4 | 0,7 | 0,4 | 1,0 |
| Revalidering | 1,0 | 1,3 | 1,0 | 1,0 | 0,7 | 0,7 | 0,7 | 0,6 |
| Andet | 2,8 | 2,5 | 2,4 | 1,8 | 1,6 | 1,3 | 1,6 | 2,0 |

Anm.: FOA's medlemmer identificeres som medlemmer af FOA's A-kasse.

Kilde: AE på baggrund af oplysninger Beskæftigelsesministeriets DREAM-database samt oplysninger fra Danmarks Statistik.

| Randers | | | | | | | | |
|----------------------------|------|------|------|------|------|------|------|------|
| | 2012 | | | | 2013 | | | |
| Selvforsørgelse | 73,5 | 73,2 | 73,1 | 70,0 | 68,6 | 69,5 | 73,4 | 67,5 |
| - heraf uden beskæftigelse | 0,7 | 0,6 | 1,1 | 0,8 | 0,8 | 0,8 | 1,4 | 0,9 |
| Dagpenge | 6,2 | 6,4 | 6,6 | 6,8 | 7,6 | 6,2 | 4,3 | 6,4 |
| Kontanthjælp | 0,8 | 0,9 | 0,9 | 1,0 | 1,2 | 1,3 | 1,2 | 1,7 |
| Sygedagpenge | 6,9 | 5,8 | 5,0 | 5,5 | 5,9 | 5,2 | 3,9 | 4,9 |
| FOP, Efterløn, død, udv | 7,8 | 8,4 | 8,9 | 9,7 | 10,3 | 11,0 | 11,0 | 12,4 |
| FØP | 0,2 | 0,5 | 0,5 | 0,5 | 0,5 | 0,6 | 0,7 | 0,8 |
| Ressourceforløb | 0,0 | 0,0 | 0,0 | 0,0 | 0,0 | 0,0 | 0,0 | 0,0 |
| SU/VUS/SVU | 1,9 | 2,1 | 1,9 | 3,4 | 2,8 | 3,3 | 2,8 | 3,5 |
| Revalidering | 0,3 | 0,2 | 0,1 | 0,1 | 0,1 | 0,0 | 0,1 | 0,0 |
| Andet | 2,4 | 2,5 | 3,0 | 3,0 | 3,1 | 2,9 | 2,7 | 2,8 |

Anm.: FOA's medlemmer identificeres som medlemmer af FOA's A-kasse.

Kilde: AE på baggrund af oplysninger Beskæftigelsesministeriets DREAM-database samt oplysninger fra Danmarks Statistik.

| Rebild | | | | | | | | |
|----------------------------|------|------|------|------|------|------|------|------|
| | 2012 | | | | 2013 | | | |
| Selvforsørgelse | 73,7 | 75,0 | 75,2 | 73,7 | 71,4 | 70,7 | 75,8 | 70,5 |
| - heraf uden beskæftigelse | 0,9 | 1,1 | 1,3 | 1,1 | 1,5 | 2,1 | 2,8 | 1,9 |
| Dagpenge | 5,8 | 5,4 | 5,1 | 4,9 | 5,8 | 5,3 | 2,6 | 3,9 |
| Kontanthjælp | 0,6 | 0,7 | 0,6 | 0,6 | 0,8 | 1,1 | 1,0 | 1,3 |
| Sygedagpenge | 6,0 | 3,8 | 3,6 | 3,9 | 4,6 | 4,8 | 3,7 | 4,6 |
| FOP, Efterløn, død, udv | 10,4 | 10,8 | 11,6 | 12,3 | 12,7 | 13,1 | 13,1 | 14,6 |
| FØP | 0,0 | 0,6 | 0,6 | 0,7 | 0,7 | 0,7 | 0,7 | 0,7 |
| Ressourceforløb | 0,0 | 0,0 | 0,0 | 0,0 | 0,0 | 0,0 | 0,0 | 0,0 |
| SU/VUS/SVU | 1,0 | 1,1 | 0,8 | 1,5 | 1,4 | 1,4 | 1,2 | 1,5 |
| Revalidering | 0,0 | 0,0 | 0,0 | 0,0 | 0,0 | 0,0 | 0,0 | 0,0 |
| Andet | 2,5 | 2,7 | 2,5 | 2,4 | 2,6 | 3,0 | 1,9 | 3,0 |

Anm.: FOA's medlemmer identificeres som medlemmer af FOA's A-kasse.

Kilde: AE på baggrund af oplysninger Beskæftigelsesministeriets DREAM-database samt oplysninger fra Danmarks Statistik.

| Ringkøbing-Skjern | | | | | | | | |
|----------------------------|------|------|------|------|------|------|------|------|
| | 2012 | | | | 2013 | | | |
| Selvforsørgelse | 73,5 | 74,3 | 74,7 | 71,7 | 70,0 | 71,7 | 74,6 | 69,5 |
| - heraf uden beskæftigelse | 0,8 | 1,3 | 1,5 | 1,5 | 1,7 | 1,9 | 2,7 | 1,8 |
| Dagpenge | 5,3 | 4,3 | 4,2 | 5,2 | 5,5 | 3,9 | 2,6 | 4,2 |
| Kontanthjælp | 0,6 | 0,8 | 0,5 | 0,6 | 0,6 | 0,5 | 0,7 | 0,9 |
| Sygedagpenge | 6,5 | 6,3 | 5,5 | 5,6 | 6,2 | 5,4 | 3,5 | 4,6 |
| FOP, Efterløn, død, udv | 8,6 | 9,2 | 9,8 | 10,2 | 10,7 | 11,5 | 11,8 | 13,0 |
| FØP | 0,2 | 0,5 | 0,6 | 0,8 | 0,9 | 1,0 | 1,0 | 1,0 |
| Ressourceforløb | 0,0 | 0,0 | 0,0 | 0,0 | 0,0 | 0,0 | 0,0 | 0,2 |
| SU/VUS/SVU | 1,3 | 1,0 | 0,9 | 1,2 | 1,3 | 1,3 | 1,1 | 1,6 |
| Revalidering | 1,4 | 1,3 | 1,0 | 1,8 | 1,9 | 1,9 | 1,9 | 2,1 |
| Andet | 2,6 | 2,3 | 2,7 | 3,0 | 3,0 | 2,7 | 2,8 | 3,1 |

Anm.: FOA's medlemmer identificeres som medlemmer af FOA's A-kasse.

Kilde: AE på baggrund af oplysninger Beskæftigelsesministeriets DREAM-database samt oplysninger fra Danmarks Statistik.

| Ringsted | | | | | | | | |
|----------------------------|------|------|------|------|------|------|------|------|
| | 2012 | | | | 2013 | | | |
| Selvforsørgelse | 76,5 | 77,1 | 76,4 | 73,1 | 71,7 | 72,7 | 76,5 | 70,2 |
| - heraf uden beskæftigelse | 0,7 | 0,8 | 1,7 | 1,1 | 1,1 | 1,6 | 2,1 | 1,4 |
| Dagpenge | 5,8 | 5,5 | 4,5 | 5,7 | 6,6 | 4,4 | 3,7 | 4,7 |
| Kontanthjælp | 0,6 | 0,6 | 0,5 | 0,9 | 1,2 | 1,2 | 1,5 | 1,7 |
| Sygedagpenge | 4,8 | 3,5 | 4,0 | 5,2 | 5,7 | 6,0 | 4,1 | 6,4 |
| FOP, Efterløn, død, udv | 7,0 | 7,9 | 8,6 | 8,8 | 10,3 | 10,4 | 10,3 | 11,2 |
| FØP | 0,0 | 0,0 | 0,0 | 0,0 | 0,0 | 0,0 | 0,0 | 0,3 |
| Ressourceforløb | 0,0 | 0,0 | 0,0 | 0,0 | 0,0 | 0,0 | 0,0 | 0,0 |
| SU/VUS/SVU | 2,1 | 2,0 | 1,7 | 2,6 | 2,2 | 2,4 | 1,5 | 3,0 |
| Revalidering | 0,5 | 0,6 | 0,8 | 0,5 | 0,0 | 0,3 | 0,3 | 0,0 |
| Andet | 2,6 | 2,8 | 3,4 | 3,2 | 2,3 | 2,5 | 2,2 | 2,5 |

Anm.: FOA's medlemmer identificeres som medlemmer af FOA's A-kasse.

Kilde: AE på baggrund af oplysninger Beskæftigelsesministeriets DREAM-database samt oplysninger fra Danmarks Statistik.

| Roskilde | | | | | | | | |
|----------------------------|------|------|------|------|------|------|------|------|
| | 2012 | | | | 2013 | | | |
| Selvforsørgelse | 76,9 | 76,8 | 75,8 | 72,7 | 70,1 | 71,5 | 74,8 | 69,5 |
| - heraf uden beskæftigelse | 0,7 | 0,8 | 1,6 | 0,8 | 0,6 | 1,0 | 2,4 | 1,1 |
| Dagpenge | 4,3 | 4,2 | 4,5 | 4,5 | 4,9 | 4,5 | 3,4 | 4,3 |
| Kontanthjælp | 0,8 | 1,0 | 1,2 | 1,3 | 1,4 | 1,5 | 1,5 | 1,9 |
| Sygedagpenge | 5,6 | 4,4 | 4,6 | 4,8 | 6,1 | 4,3 | 2,5 | 3,9 |
| FOP, Efterløn, død, udv | 9,7 | 10,3 | 11,1 | 12,0 | 12,9 | 13,4 | 13,4 | 14,9 |
| FØP | 0,0 | 0,2 | 0,4 | 0,5 | 0,6 | 0,8 | 0,8 | 0,9 |
| Ressourceforløb | 0,0 | 0,0 | 0,0 | 0,0 | 0,0 | 0,0 | 0,0 | 0,0 |
| SU/VUS/SVU | 1,3 | 1,2 | 0,8 | 2,3 | 2,1 | 2,1 | 1,7 | 2,5 |
| Revalidering | 0,0 | 0,1 | 0,0 | 0,0 | 0,0 | 0,0 | 0,0 | 0,0 |
| Andet | 1,3 | 1,7 | 1,6 | 2,0 | 1,8 | 1,8 | 1,9 | 2,2 |

Anm.: FOA's medlemmer identificeres som medlemmer af FOA's A-kasse.

Kilde: AE på baggrund af oplysninger Beskæftigelsesministeriets DREAM-database samt oplysninger fra Danmarks Statistik.

| Rudersdal | | | | | | | | |
|----------------------------|------|------|------|------|------|------|------|------|
| | 2012 | | | | 2013 | | | |
| Selvforsørgelse | 81,0 | 80,3 | 78,7 | 76,5 | 75,4 | 75,1 | 77,2 | 72,8 |
| - heraf uden beskæftigelse | 0,9 | 1,4 | 2,0 | 1,4 | 1,2 | 1,7 | 2,5 | 1,5 |
| Dagpenge | 4,8 | 4,0 | 4,6 | 3,8 | 4,5 | 4,0 | 3,5 | 3,2 |
| Kontanthjælp | 0,0 | 0,0 | 0,0 | 0,5 | 0,8 | 0,0 | 0,6 | 0,8 |
| Sygedagpenge | 5,4 | 6,2 | 5,9 | 6,5 | 5,4 | 5,6 | 3,2 | 5,1 |
| FOP, Efterløn, død, udv | 6,3 | 6,9 | 8,0 | 8,8 | 10,2 | 11,4 | 12,2 | 14,0 |
| FØP | 0,0 | 0,0 | 0,6 | 0,8 | 0,8 | 1,2 | 1,2 | 1,4 |
| Ressourceforløb | 0,0 | 0,0 | 0,0 | 0,0 | 0,0 | 0,0 | 0,0 | 0,0 |
| SU/VUS/SVU | 1,1 | 0,6 | 0,0 | 0,8 | 0,9 | 0,6 | 0,6 | 1,4 |
| Revalidering | 0,0 | 0,0 | 0,0 | 0,0 | 0,0 | 0,0 | 0,0 | 0,0 |
| Andet | 1,4 | 2,0 | 2,2 | 2,5 | 2,2 | 2,0 | 1,4 | 1,4 |

Anm.: FOA's medlemmer identificeres som medlemmer af FOA's A-kasse.

Kilde: AE på baggrund af oplysninger Beskæftigelsesministeriets DREAM-database samt oplysninger fra Danmarks Statistik.

| Rødovre | | | | | | | | |
|----------------------------|------|------|------|------|------|------|------|------|
| | 2012 | | | | 2013 | | | |
| Selvforsørgelse | 77,6 | 77,5 | 76,5 | 75,3 | 73,7 | 73,6 | 76,4 | 72,8 |
| - heraf uden beskæftigelse | 1,1 | 0,6 | 0,9 | 1,0 | 1,3 | 0,9 | 1,9 | 1,0 |
| Dagpenge | 3,8 | 3,9 | 3,5 | 4,2 | 4,8 | 4,1 | 2,6 | 3,5 |
| Kontanthjælp | 1,0 | 0,8 | 0,9 | 1,3 | 1,5 | 1,8 | 1,7 | 2,3 |
| Sygedagpenge | 5,6 | 4,4 | 5,4 | 4,5 | 4,8 | 4,4 | 3,5 | 4,5 |
| FOP, Efterløn, død, udv | 7,5 | 8,1 | 8,6 | 9,0 | 9,4 | 10,0 | 10,2 | 11,1 |
| FØP | 0,0 | 0,4 | 0,4 | 0,5 | 0,7 | 0,7 | 0,6 | 0,6 |
| Ressourceforløb | 0,0 | 0,0 | 0,0 | 0,0 | 0,0 | 0,0 | 0,0 | 0,0 |
| SU/VUS/SVU | 1,3 | 1,6 | 1,1 | 1,7 | 1,5 | 2,1 | 1,5 | 2,3 |
| Revalidering | 0,3 | 0,2 | 0,2 | 0,4 | 0,5 | 0,5 | 0,5 | 0,3 |
| Andet | 2,8 | 3,1 | 3,3 | 3,2 | 3,1 | 2,9 | 2,9 | 2,5 |

Anm.: FOA's medlemmer identificeres som medlemmer af FOA's A-kasse.

Kilde: AE på baggrund af oplysninger Beskæftigelsesministeriets DREAM-database samt oplysninger fra Danmarks Statistik.

| Samsø | | | | | | | | |
|----------------------------|------|------|------|------|------|------|------|------|
| | 2012 | | | | 2013 | | | |
| Selvforsørgelse | 69,9 | 73,3 | 72,8 | 78,1 | 75,9 | 75,5 | 77,9 | 71,6 |
| - heraf uden beskæftigelse | 0,0 | 2,1 | 2,0 | 0,0 | 2,1 | 2,8 | 2,9 | 2,8 |
| Dagpenge | 4,1 | 2,1 | 2,0 | 0,0 | 0,0 | 2,1 | 0,0 | 0,0 |
| Kontanthjælp | 0,0 | 0,0 | 0,0 | 0,0 | 0,0 | 0,0 | 0,0 | 0,0 |
| Sygedagpenge | 8,9 | 7,5 | 6,8 | 4,4 | 4,3 | 2,8 | 2,1 | 2,1 |
| FOP, Efterløn, død, udv | 14,4 | 15,1 | 16,3 | 17,5 | 19,9 | 19,6 | 20,0 | 24,1 |
| FØP | 0,0 | 0,0 | 0,0 | 0,0 | 0,0 | 0,0 | 0,0 | 0,0 |
| Ressourceforløb | 0,0 | 0,0 | 0,0 | 0,0 | 0,0 | 0,0 | 0,0 | 0,0 |
| SU/VUS/SVU | 0,0 | 0,0 | 0,0 | 0,0 | 0,0 | 0,0 | 0,0 | 0,0 |
| Revalidering | 0,0 | 0,0 | 0,0 | 0,0 | 0,0 | 0,0 | 0,0 | 0,0 |
| Andet | 2,7 | 2,1 | 2,0 | 0,0 | 0,0 | 0,0 | 0,0 | 2,1 |

Anm.: FOA's medlemmer identificeres som medlemmer af FOA's A-kasse.

Kilde: AE på baggrund af oplysninger Beskæftigelsesministeriets DREAM-database samt oplysninger fra Danmarks Statistik.

| Silkeborg | | | | | | | | |
|----------------------------|------|------|------|------|------|------|------|------|
| | 2012 | | | | 2013 | | | |
| Selvforsørgelse | 71,0 | 71,3 | 71,2 | 69,5 | 67,3 | 68,4 | 72,3 | 66,6 |
| - heraf uden beskæftigelse | 0,7 | 1,0 | 1,4 | 1,2 | 1,2 | 1,4 | 2,1 | 1,2 |
| Dagpenge | 7,3 | 6,7 | 7,0 | 6,8 | 7,7 | 6,2 | 4,0 | 5,1 |
| Kontanthjælp | 1,0 | 1,0 | 1,0 | 1,3 | 1,5 | 1,6 | 1,8 | 2,1 |
| Sygedagpenge | 6,2 | 5,5 | 4,8 | 5,0 | 5,1 | 4,8 | 3,1 | 4,2 |
| FOP, Efterløn, død, udv | 10,3 | 10,9 | 11,8 | 12,5 | 13,2 | 13,8 | 13,8 | 15,1 |
| FØP | 0,1 | 0,2 | 0,2 | 0,3 | 0,5 | 0,5 | 0,5 | 0,6 |
| Ressourceforløb | 0,0 | 0,0 | 0,0 | 0,0 | 0,0 | 0,0 | 0,0 | 0,0 |
| SU/VUS/SVU | 1,2 | 1,4 | 1,2 | 1,8 | 1,5 | 1,8 | 1,5 | 2,5 |
| Revalidering | 0,6 | 0,6 | 0,4 | 0,5 | 0,4 | 0,3 | 0,3 | 0,5 |
| Andet | 2,3 | 2,4 | 2,4 | 2,4 | 2,7 | 2,5 | 2,7 | 3,2 |

Anm.: FOA's medlemmer identificeres som medlemmer af FOA's A-kasse.

Kilde: AE på baggrund af oplysninger Beskæftigelsesministeriets DREAM-database samt oplysninger fra Danmarks Statistik.

| Skanderborg | | | | | | | | |
|----------------------------|------|------|------|------|------|------|------|------|
| | 2012 | | | | 2013 | | | |
| Selvforsørgelse | 76,9 | 75,9 | 75,1 | 73,1 | 71,8 | 71,5 | 76,3 | 70,6 |
| - heraf uden beskæftigelse | 1,0 | 0,8 | 1,2 | 1,1 | 1,1 | 1,0 | 2,5 | 0,9 |
| Dagpenge | 4,6 | 4,6 | 4,3 | 4,7 | 4,9 | 4,4 | 2,5 | 3,9 |
| Kontanthjælp | 0,5 | 0,6 | 0,6 | 0,7 | 0,7 | 0,8 | 0,8 | 0,9 |
| Sygedagpenge | 5,0 | 5,0 | 5,4 | 5,7 | 5,8 | 5,5 | 3,2 | 5,7 |
| FOP, Efterløn, død, udv | 8,7 | 9,4 | 10,3 | 10,9 | 11,8 | 12,4 | 12,4 | 13,9 |
| FØP | 0,0 | 0,3 | 0,3 | 0,3 | 0,4 | 0,6 | 0,6 | 0,6 |
| Ressourceforløb | 0,0 | 0,0 | 0,0 | 0,0 | 0,0 | 0,0 | 0,2 | 0,2 |
| SU/VUS/SVU | 1,0 | 1,1 | 0,8 | 1,2 | 1,1 | 1,5 | 1,1 | 1,4 |
| Revalidering | 0,6 | 0,5 | 0,3 | 0,5 | 0,5 | 0,4 | 0,4 | 0,5 |
| Andet | 2,6 | 2,8 | 2,8 | 2,9 | 3,1 | 2,9 | 2,7 | 2,6 |

Anm.: FOA's medlemmer identificeres som medlemmer af FOA's A-kasse.

Kilde: AE på baggrund af oplysninger Beskæftigelsesministeriets DREAM-database samt oplysninger fra Danmarks Statistik.

| Skive | | | | | | | | |
|----------------------------|------|------|------|------|------|------|------|------|
| | 2012 | | | | 2013 | | | |
| Selvforsørgelse | 76,9 | 76,0 | 76,4 | 74,2 | 72,2 | 73,3 | 76,3 | 72,5 |
| - heraf uden beskæftigelse | 0,9 | 0,9 | 1,0 | 1,0 | 0,8 | 0,7 | 1,2 | 0,8 |
| Dagpenge | 4,2 | 4,4 | 3,4 | 3,4 | 4,9 | 4,3 | 2,7 | 3,3 |
| Kontanthjælp | 0,2 | 0,5 | 0,6 | 0,6 | 0,6 | 0,6 | 0,9 | 0,9 |
| Sygedagpenge | 6,3 | 5,7 | 5,0 | 5,2 | 5,7 | 4,4 | 3,1 | 5,1 |
| FOP, Efterløn, død, udv | 7,3 | 7,9 | 8,8 | 9,3 | 9,8 | 10,6 | 10,6 | 11,5 |
| FØP | 0,0 | 0,0 | 0,0 | 0,2 | 0,2 | 0,3 | 0,3 | 0,3 |
| Ressourceforløb | 0,0 | 0,0 | 0,0 | 0,0 | 0,0 | 0,0 | 0,0 | 0,0 |
| SU/VUS/SVU | 1,8 | 2,1 | 1,7 | 2,9 | 2,5 | 2,8 | 2,3 | 2,7 |
| Revalidering | 0,4 | 0,5 | 0,5 | 0,5 | 0,5 | 0,4 | 0,2 | 0,2 |
| Andet | 2,9 | 3,0 | 3,8 | 3,8 | 3,7 | 3,4 | 3,5 | 3,4 |

Anm.: FOA's medlemmer identificeres som medlemmer af FOA's A-kasse.

Kilde: AE på baggrund af oplysninger Beskæftigelsesministeriets DREAM-database samt oplysninger fra Danmarks Statistik.

| Slagelse | | | | | | | | |
|----------------------------|------|------|------|------|------|------|------|------|
| | 2012 | | | | 2013 | | | |
| Selvforsørgelse | 71,5 | 72,2 | 71,9 | 69,7 | 67,2 | 67,6 | 72,7 | 67,0 |
| - heraf uden beskæftigelse | 0,8 | 0,9 | 0,8 | 0,8 | 0,9 | 1,1 | 2,2 | 1,4 |
| Dagpenge | 6,9 | 6,9 | 6,5 | 6,5 | 7,4 | 6,0 | 3,6 | 5,1 |
| Kontanthjælp | 1,4 | 1,4 | 1,5 | 1,5 | 1,8 | 1,8 | 1,9 | 2,3 |
| Sygedagpenge | 5,6 | 4,7 | 4,5 | 5,0 | 5,8 | 5,1 | 2,6 | 3,9 |
| FOP, Efterløn, død, udv | 10,4 | 11,0 | 11,8 | 12,4 | 13,1 | 13,6 | 13,9 | 15,1 |
| FØP | 0,0 | 0,1 | 0,2 | 0,3 | 0,3 | 0,5 | 0,5 | 0,5 |
| Ressourceforløb | 0,0 | 0,0 | 0,0 | 0,0 | 0,0 | 0,0 | 0,1 | 0,3 |
| SU/VUS/SVU | 1,3 | 1,3 | 1,3 | 2,1 | 1,9 | 2,5 | 2,1 | 3,0 |
| Revalidering | 0,4 | 0,4 | 0,4 | 0,4 | 0,5 | 0,6 | 0,8 | 0,9 |
| Andet | 2,4 | 1,9 | 2,0 | 2,2 | 2,1 | 2,2 | 2,0 | 2,1 |

Anm.: FOA's medlemmer identificeres som medlemmer af FOA's A-kasse.

Kilde: AE på baggrund af oplysninger Beskæftigelsesministeriets DREAM-database samt oplysninger fra Danmarks Statistik.

| Solrød | | | | | | | | |
|----------------------------|------|------|------|------|------|------|------|------|
| | 2012 | | | | 2013 | | | |
| Selvforsørgelse | 78,8 | 78,4 | 76,1 | 75,3 | 74,6 | 74,8 | 79,0 | 73,1 |
| - heraf uden beskæftigelse | 0,0 | 0,9 | 1,1 | 0,7 | 0,5 | 0,5 | 1,3 | 0,7 |
| Dagpenge | 4,3 | 4,4 | 4,1 | 3,6 | 4,1 | 2,5 | 1,8 | 2,7 |
| Kontanthjælp | 0,0 | 0,0 | 0,0 | 0,0 | 0,0 | 0,7 | 0,0 | 0,0 |
| Sygedagpenge | 5,3 | 4,6 | 5,5 | 5,9 | 5,7 | 5,3 | 3,1 | 5,9 |
| FOP, Efterløn, død, udv | 9,6 | 10,8 | 12,0 | 13,1 | 14,1 | 14,0 | 14,2 | 15,8 |
| FØP | 0,0 | 0,0 | 0,0 | 0,0 | 0,0 | 0,0 | 0,0 | 0,0 |
| Ressourceforløb | 0,0 | 0,0 | 0,0 | 0,0 | 0,0 | 0,0 | 0,0 | 0,7 |
| SU/VUS/SVU | 0,0 | 0,0 | 0,0 | 0,7 | 0,0 | 1,1 | 0,0 | 1,1 |
| Revalidering | 0,0 | 0,0 | 0,0 | 0,0 | 0,0 | 0,0 | 0,0 | 0,0 |
| Andet | 2,0 | 1,8 | 2,3 | 1,4 | 1,6 | 1,6 | 2,0 | 1,4 |

Anm.: FOA's medlemmer identificeres som medlemmer af FOA's A-kasse.

Kilde: AE på baggrund af oplysninger Beskæftigelsesministeriets DREAM-database samt oplysninger fra Danmarks Statistik.

| Sorø | | | | | | | | |
|----------------------------|------|------|------|------|------|------|------|------|
| | 2012 | | | | 2013 | | | |
| Selvforsørgelse | 75,0 | 75,1 | 75,8 | 73,5 | 70,8 | 72,5 | 77,0 | 70,3 |
| - heraf uden beskæftigelse | 1,1 | 1,2 | 1,1 | 1,1 | 0,8 | 1,0 | 2,7 | 1,2 |
| Dagpenge | 6,1 | 5,8 | 5,1 | 5,0 | 6,4 | 5,8 | 3,6 | 6,1 |
| Kontanthjælp | 0,7 | 0,8 | 0,4 | 0,8 | 0,9 | 0,7 | 0,7 | 1,4 |
| Sygedagpenge | 6,5 | 5,6 | 5,0 | 5,3 | 6,2 | 4,8 | 3,4 | 4,7 |
| FOP, Efterløn, død, udv | 7,6 | 8,1 | 9,0 | 9,7 | 10,8 | 11,3 | 11,3 | 12,3 |
| FØP | 0,0 | 0,0 | 0,4 | 0,4 | 0,4 | 0,4 | 0,4 | 0,5 |
| Ressourceforløb | 0,0 | 0,0 | 0,0 | 0,0 | 0,0 | 0,0 | 0,0 | 0,0 |
| SU/VUS/SVU | 1,1 | 1,1 | 1,0 | 1,7 | 1,3 | 1,6 | 1,0 | 1,8 |
| Revalidering | 0,4 | 0,4 | 0,6 | 0,9 | 0,7 | 0,4 | 0,4 | 0,5 |
| Andet | 2,6 | 3,0 | 2,6 | 2,7 | 2,5 | 2,5 | 2,0 | 2,3 |

Anm.: FOA's medlemmer identificeres som medlemmer af FOA's A-kasse.

Kilde: AE på baggrund af oplysninger Beskæftigelsesministeriets DREAM-database samt oplysninger fra Danmarks Statistik.

| Stevns | | | | | | | | |
|----------------------------|------|------|------|------|------|------|------|------|
| | 2012 | | | | 2013 | | | |
| Selvforsørgelse | 76,6 | 75,9 | 77,6 | 75,6 | 73,5 | 74,7 | 78,0 | 72,5 |
| - heraf uden beskæftigelse | 1,3 | 1,0 | 1,8 | 1,4 | 1,3 | 1,8 | 2,7 | 1,9 |
| Dagpenge | 6,9 | 6,9 | 4,8 | 5,3 | 4,5 | 4,5 | 2,4 | 4,2 |
| Kontanthjælp | 0,0 | 0,0 | 0,0 | 0,0 | 1,0 | 1,2 | 1,0 | 1,2 |
| Sygedagpenge | 3,9 | 3,6 | 3,7 | 3,6 | 5,4 | 2,9 | 2,2 | 3,7 |
| FOP, Efterløn, død, udv | 9,3 | 10,0 | 10,7 | 11,3 | 11,6 | 12,3 | 12,3 | 13,8 |
| FØP | 0,0 | 0,0 | 0,0 | 0,5 | 0,6 | 0,6 | 0,6 | 0,6 |
| Ressourceforløb | 0,0 | 0,0 | 0,0 | 0,0 | 0,0 | 0,0 | 0,0 | 0,0 |
| SU/VUS/SVU | 0,8 | 1,3 | 0,9 | 1,3 | 1,3 | 1,8 | 1,5 | 1,5 |
| Revalidering | 0,5 | 0,6 | 0,6 | 0,6 | 0,5 | 0,5 | 0,0 | 0,0 |
| Andet | 2,1 | 1,7 | 1,7 | 1,8 | 1,7 | 1,5 | 1,9 | 2,4 |

Anm.: FOA's medlemmer identificeres som medlemmer af FOA's A-kasse.

Kilde: AE på baggrund af oplysninger Beskæftigelsesministeriets DREAM-database samt oplysninger fra Danmarks Statistik.

| Struer | | | | | | | | |
|----------------------------|------|------|------|------|------|------|------|------|
| | 2012 | | | | 2013 | | | |
| Selvforsørgelse | 72,8 | 72,9 | 75,2 | 70,7 | 69,6 | 70,9 | 75,1 | 67,8 |
| - heraf uden beskæftigelse | 0,5 | 0,7 | 1,6 | 1,4 | 1,4 | 1,5 | 2,3 | 1,2 |
| Dagpenge | 5,4 | 5,0 | 4,5 | 7,1 | 7,1 | 5,3 | 2,8 | 4,3 |
| Kontanthjælp | 0,5 | 0,4 | 0,0 | 0,4 | 0,4 | 0,5 | 0,7 | 0,5 |
| Sygedagpenge | 6,5 | 5,6 | 4,7 | 4,2 | 4,6 | 3,9 | 3,1 | 4,6 |
| FOP, Efterløn, død, udv | 10,9 | 11,7 | 12,2 | 12,8 | 14,0 | 14,6 | 14,4 | 18,0 |
| FØP | 0,0 | 0,4 | 0,5 | 0,7 | 0,7 | 0,7 | 0,7 | 0,7 |
| Ressourceforløb | 0,0 | 0,0 | 0,0 | 0,0 | 0,0 | 0,0 | 0,0 | 0,0 |
| SU/VUS/SVU | 0,5 | 0,8 | 0,5 | 1,2 | 1,1 | 1,2 | 0,9 | 1,5 |
| Revalidering | 0,0 | 0,0 | 0,0 | 0,5 | 0,5 | 0,7 | 0,4 | 0,7 |
| Andet | 3,3 | 3,1 | 2,3 | 2,4 | 2,0 | 2,2 | 1,9 | 1,9 |

Anm.: FOA's medlemmer identificeres som medlemmer af FOA's A-kasse.

Kilde: AE på baggrund af oplysninger Beskæftigelsesministeriets DREAM-database samt oplysninger fra Danmarks Statistik.

| Svendborg | | | | | | | | |
|----------------------------|------|------|------|------|------|------|------|------|
| | 2012 | | | | 2013 | | | |
| Selvforsørgelse | 72,1 | 73,7 | 73,1 | 69,8 | 67,9 | 69,3 | 73,1 | 68,1 |
| - heraf uden beskæftigelse | 0,9 | 1,2 | 1,4 | 1,1 | 1,0 | 1,4 | 2,3 | 1,4 |
| Dagpenge | 6,9 | 6,0 | 5,8 | 6,7 | 7,2 | 6,1 | 4,5 | 4,9 |
| Kontanthjælp | 1,1 | 1,2 | 1,5 | 1,8 | 2,0 | 1,8 | 2,0 | 2,3 |
| Sygedagpenge | 5,7 | 5,0 | 5,1 | 5,1 | 6,0 | 4,8 | 3,4 | 5,1 |
| FOP, Efterløn, død, udv | 8,5 | 8,8 | 9,7 | 10,2 | 10,8 | 11,6 | 11,7 | 12,9 |
| FØP | 0,1 | 0,1 | 0,2 | 0,3 | 0,5 | 0,4 | 0,5 | 0,5 |
| Ressourceforløb | 0,0 | 0,0 | 0,0 | 0,0 | 0,0 | 0,0 | 0,0 | 0,0 |
| SU/VUS/SVU | 2,2 | 2,3 | 1,5 | 2,8 | 2,6 | 2,9 | 2,1 | 3,4 |
| Revalidering | 1,1 | 1,1 | 0,9 | 0,9 | 0,8 | 0,8 | 0,5 | 0,4 |
| Andet | 2,2 | 1,8 | 2,1 | 2,1 | 2,3 | 2,3 | 2,2 | 2,4 |

Anm.: FOA's medlemmer identificeres som medlemmer af FOA's A-kasse.

Kilde: AE på baggrund af oplysninger Beskæftigelsesministeriets DREAM-database samt oplysninger fra Danmarks Statistik.

| Syddjurs | | | | | | | | |
|----------------------------|------|------|------|------|------|------|------|------|
| | 2012 | | | | 2013 | | | |
| Selvforsørgelse | 74,4 | 74,2 | 74,1 | 71,3 | 69,4 | 70,0 | 73,1 | 66,8 |
| - heraf uden beskæftigelse | 1,4 | 1,8 | 2,1 | 1,7 | 1,8 | 1,8 | 3,0 | 1,8 |
| Dagpenge | 4,2 | 4,0 | 3,7 | 4,4 | 4,3 | 3,4 | 1,9 | 3,2 |
| Kontanthjælp | 0,5 | 0,4 | 0,7 | 0,6 | 0,9 | 1,0 | 0,7 | 1,2 |
| Sygedagpenge | 6,0 | 5,7 | 4,9 | 5,7 | 5,7 | 5,1 | 4,5 | 6,7 |
| FOP, Efterløn, død, udv | 11,2 | 11,7 | 12,5 | 13,4 | 14,0 | 14,5 | 14,6 | 16,4 |
| FØP | 0,0 | 0,0 | 0,0 | 0,0 | 0,2 | 0,3 | 0,3 | 0,3 |
| Ressourceforløb | 0,0 | 0,0 | 0,0 | 0,0 | 0,0 | 0,0 | 0,0 | 0,2 |
| SU/VUS/SVU | 1,0 | 1,0 | 0,8 | 1,2 | 1,2 | 1,0 | 0,7 | 1,2 |
| Revalidering | 0,8 | 0,7 | 0,8 | 1,0 | 1,5 | 1,2 | 1,2 | 1,2 |
| Andet | 1,9 | 2,3 | 2,4 | 2,4 | 2,9 | 3,4 | 3,1 | 3,0 |

Anm.: FOA's medlemmer identificeres som medlemmer af FOA's A-kasse.

Kilde: AE på baggrund af oplysninger Beskæftigelsesministeriets DREAM-database samt oplysninger fra Danmarks Statistik.

| Sønderborg | | | | | | | | |
|----------------------------|------|------|------|------|------|------|------|------|
| | 2012 | | | | 2013 | | | |
| Selvforsørgelse | 74,0 | 73,0 | 74,0 | 70,4 | 68,9 | 69,8 | 73,2 | 67,4 |
| - heraf uden beskæftigelse | 0,6 | 1,0 | 1,2 | 1,2 | 1,3 | 1,4 | 2,5 | 1,6 |
| Dagpenge | 4,5 | 4,6 | 4,3 | 5,0 | 5,4 | 3,9 | 2,9 | 4,7 |
| Kontanthjælp | 0,8 | 1,0 | 1,0 | 1,2 | 1,3 | 1,4 | 1,4 | 1,7 |
| Sygedagpenge | 5,8 | 5,2 | 4,0 | 4,4 | 4,8 | 4,4 | 2,5 | 4,0 |
| FOP, Efterløn, død, udv | 10,3 | 11,0 | 11,6 | 12,2 | 13,1 | 13,6 | 13,8 | 15,3 |
| FØP | 0,1 | 0,3 | 0,4 | 0,5 | 0,7 | 0,7 | 0,7 | 0,8 |
| Ressourceforløb | 0,0 | 0,0 | 0,0 | 0,0 | 0,0 | 0,0 | 0,1 | 0,1 |
| SU/VUS/SVU | 1,3 | 1,5 | 1,3 | 2,3 | 2,0 | 2,6 | 2,3 | 2,5 |
| Revalidering | 1,0 | 0,9 | 0,8 | 0,9 | 0,9 | 0,8 | 0,8 | 0,8 |
| Andet | 2,1 | 2,3 | 2,4 | 2,9 | 3,0 | 2,8 | 2,5 | 2,8 |

Anm.: FOA's medlemmer identificeres som medlemmer af FOA's A-kasse.

Kilde: AE på baggrund af oplysninger Beskæftigelsesministeriets DREAM-database samt oplysninger fra Danmarks Statistik.

| Thisted | | | | | | | | |
|----------------------------|------|------|------|------|------|------|------|------|
| | 2012 | | | | 2013 | | | |
| Selvforsørgelse | 77,3 | 78,0 | 76,1 | 74,6 | 72,6 | 72,6 | 76,2 | 68,9 |
| - heraf uden beskæftigelse | 0,8 | 1,1 | 1,1 | 0,9 | 0,9 | 0,9 | 2,0 | 1,0 |
| Dagpenge | 3,5 | 3,1 | 3,9 | 4,3 | 4,9 | 4,4 | 3,0 | 5,2 |
| Kontanthjælp | 0,4 | 0,7 | 0,6 | 0,7 | 0,6 | 0,9 | 0,5 | 0,7 |
| Sygedagpenge | 6,0 | 4,8 | 5,1 | 5,6 | 5,4 | 4,9 | 3,3 | 5,1 |
| FOP, Efterløn, død, udv | 8,6 | 9,1 | 9,8 | 10,3 | 11,1 | 11,8 | 11,9 | 13,6 |
| FØP | 0,0 | 0,2 | 0,2 | 0,4 | 0,6 | 0,6 | 0,8 | 0,8 |
| Ressourceforløb | 0,0 | 0,0 | 0,0 | 0,0 | 0,0 | 0,0 | 0,0 | 0,0 |
| SU/VUS/SVU | 1,1 | 1,3 | 1,1 | 1,7 | 1,8 | 1,8 | 1,5 | 2,2 |
| Revalidering | 0,5 | 0,3 | 0,3 | 0,3 | 0,2 | 0,2 | 0,0 | 0,2 |
| Andet | 2,5 | 2,5 | 2,8 | 2,2 | 2,9 | 3,0 | 2,9 | 3,4 |

Anm.: FOA's medlemmer identificeres som medlemmer af FOA's A-kasse.

Kilde: AE på baggrund af oplysninger Beskæftigelsesministeriets DREAM-database samt oplysninger fra Danmarks Statistik.

| Tønder | | | | | | | | |
|----------------------------|------|------|------|------|------|------|------|------|
| | 2012 | | | | 2013 | | | |
| Selvforsørgelse | 73,8 | 72,1 | 74,2 | 70,4 | 68,7 | 70,2 | 74,5 | 67,0 |
| - heraf uden beskæftigelse | 1,2 | 1,5 | 2,0 | 1,3 | 1,6 | 1,8 | 3,4 | 1,6 |
| Dagpenge | 6,6 | 6,0 | 4,4 | 6,0 | 6,6 | 5,4 | 4,8 | 7,2 |
| Kontanthjælp | 1,6 | 1,6 | 1,7 | 2,0 | 2,4 | 2,6 | 2,2 | 2,5 |
| Sygedagpenge | 5,0 | 5,8 | 4,5 | 5,5 | 6,0 | 4,7 | 2,0 | 3,4 |
| FOP, Efterløn, død, udv | 9,1 | 9,7 | 10,2 | 10,6 | 11,4 | 11,8 | 12,0 | 13,9 |
| FØP | 0,0 | 0,4 | 0,6 | 0,7 | 0,7 | 0,7 | 0,7 | 0,7 |
| Ressourceforløb | 0,0 | 0,0 | 0,0 | 0,0 | 0,0 | 0,0 | 0,0 | 0,0 |
| SU/VUS/SVU | 1,2 | 1,2 | 1,0 | 1,3 | 1,1 | 1,9 | 1,5 | 2,3 |
| Revalidering | 0,3 | 0,4 | 0,4 | 0,3 | 0,3 | 0,0 | 0,0 | 0,0 |
| Andet | 2,5 | 3,0 | 3,0 | 3,1 | 2,9 | 2,6 | 2,2 | 3,0 |

Anm.: FOA's medlemmer identificeres som medlemmer af FOA's A-kasse.

Kilde: AE på baggrund af oplysninger Beskæftigelsesministeriets DREAM-database samt oplysninger fra Danmarks Statistik.

| Tårnby | | | | | | | | |
|----------------------------|------|------|------|------|------|------|------|------|
| | 2012 | | | | 2013 | | | |
| Selvforsørgelse | 78,0 | 77,7 | 78,6 | 77,6 | 76,5 | 76,8 | 80,5 | 75,6 |
| - heraf uden beskæftigelse | 0,6 | 0,7 | 1,1 | 1,1 | 1,2 | 1,6 | 2,1 | 0,8 |
| Dagpenge | 5,0 | 3,8 | 3,4 | 3,6 | 4,2 | 3,5 | 2,7 | 3,0 |
| Kontanthjælp | 0,7 | 0,7 | 1,0 | 0,8 | 1,0 | 1,1 | 1,3 | 1,6 |
| Sygedagpenge | 4,5 | 4,3 | 4,1 | 4,2 | 4,8 | 4,4 | 2,1 | 4,1 |
| FOP, Efterløn, død, udv | 8,5 | 9,0 | 9,6 | 10,0 | 10,5 | 10,7 | 10,7 | 12,3 |
| FØP | 0,0 | 0,2 | 0,2 | 0,2 | 0,2 | 0,2 | 0,2 | 0,2 |
| Ressourceforløb | 0,0 | 0,0 | 0,0 | 0,0 | 0,0 | 0,0 | 0,0 | 0,0 |
| SU/VUS/SVU | 1,0 | 1,5 | 0,9 | 1,4 | 1,0 | 1,1 | 0,7 | 1,4 |
| Revalidering | 0,2 | 0,2 | 0,0 | 0,0 | 0,0 | 0,0 | 0,0 | 0,0 |
| Andet | 2,3 | 2,6 | 2,3 | 2,3 | 1,9 | 2,2 | 1,7 | 1,8 |

Anm.: FOA's medlemmer identificeres som medlemmer af FOA's A-kasse.

Kilde: AE på baggrund af oplysninger Beskæftigelsesministeriets DREAM-database samt oplysninger fra Danmarks Statistik.

| Vallensbæk | | | | | | | | |
|----------------------------|------|------|------|------|------|------|------|------|
| | 2012 | | | | 2013 | | | |
| Selvforsørgelse | 74,6 | 73,8 | 75,2 | 74,0 | 70,1 | 72,9 | 76,7 | 72,1 |
| - heraf uden beskæftigelse | 1,2 | 1,2 | 3,1 | 2,6 | 1,9 | 1,9 | 3,6 | 1,0 |
| Dagpenge | 4,7 | 5,7 | 4,7 | 5,9 | 7,1 | 6,2 | 4,5 | 5,3 |
| Kontanthjælp | 0,0 | 0,0 | 0,0 | 0,0 | 0,0 | 0,0 | 0,0 | 0,0 |
| Sygedagpenge | 5,7 | 4,7 | 5,4 | 4,5 | 7,3 | 6,2 | 3,8 | 4,5 |
| FOP, Efterløn, død, udv | 7,3 | 8,0 | 8,7 | 9,2 | 10,0 | 9,4 | 10,7 | 13,1 |
| FØP | 0,0 | 0,0 | 0,0 | 0,0 | 0,0 | 0,0 | 0,0 | 0,0 |
| Ressourceforløb | 0,0 | 0,0 | 0,0 | 0,0 | 0,0 | 0,0 | 0,0 | 0,0 |
| SU/VUS/SVU | 3,3 | 3,1 | 1,7 | 2,8 | 2,4 | 1,9 | 1,7 | 1,7 |
| Revalidering | 0,0 | 0,0 | 0,0 | 0,0 | 0,0 | 0,0 | 0,0 | 0,0 |
| Andet | 4,3 | 4,7 | 4,3 | 3,5 | 3,1 | 3,4 | 2,6 | 3,3 |

Anm.: FOA's medlemmer identificeres som medlemmer af FOA's A-kasse.

Kilde: AE på baggrund af oplysninger Beskæftigelsesministeriets DREAM-database samt oplysninger fra Danmarks Statistik.

| Varde | | | | | | | | |
|----------------------------|------|------|------|------|------|------|------|------|
| | 2012 | | | | 2013 | | | |
| Selvforsørgelse | 74,6 | 75,2 | 75,6 | 73,9 | 71,0 | 71,2 | 75,8 | 70,7 |
| - heraf uden beskæftigelse | 0,6 | 0,6 | 0,9 | 1,0 | 1,0 | 1,2 | 2,6 | 1,6 |
| Dagpenge | 4,6 | 4,6 | 4,3 | 4,6 | 6,6 | 4,8 | 3,5 | 4,0 |
| Kontanthjælp | 1,0 | 1,0 | 1,1 | 1,0 | 1,2 | 1,1 | 1,1 | 1,3 |
| Sygedagpenge | 7,0 | 5,7 | 4,8 | 4,9 | 5,1 | 5,7 | 3,2 | 4,8 |
| FOP, Efterløn, død, udv | 7,9 | 8,5 | 9,4 | 10,1 | 10,8 | 11,2 | 11,3 | 12,7 |
| FØP | 0,2 | 0,2 | 0,4 | 0,5 | 0,5 | 0,6 | 0,6 | 0,6 |
| Ressourceforløb | 0,0 | 0,0 | 0,0 | 0,0 | 0,0 | 0,0 | 0,0 | 0,0 |
| SU/VUS/SVU | 1,5 | 1,2 | 1,0 | 2,0 | 1,4 | 1,7 | 1,3 | 2,1 |
| Revalidering | 0,6 | 0,7 | 0,6 | 0,5 | 0,5 | 0,7 | 0,7 | 0,7 |
| Andet | 2,7 | 2,8 | 2,9 | 2,6 | 2,9 | 3,1 | 2,4 | 3,1 |

Anm.: FOA's medlemmer identificeres som medlemmer af FOA's A-kasse.

Kilde: AE på baggrund af oplysninger Beskæftigelsesministeriets DREAM-database samt oplysninger fra Danmarks Statistik.

| Vejen | | | | | | | | |
|----------------------------|------|------|------|------|------|------|------|------|
| | 2012 | | | | 2013 | | | |
| Selvforsørgelse | 76,1 | 76,2 | 75,5 | 75,2 | 72,7 | 73,0 | 76,2 | 70,1 |
| - heraf uden beskæftigelse | 0,6 | 0,7 | 1,2 | 0,7 | 0,8 | 1,2 | 2,1 | 0,9 |
| Dagpenge | 4,9 | 4,6 | 4,4 | 4,1 | 5,1 | 4,6 | 3,3 | 4,4 |
| Kontanthjælp | 0,4 | 0,7 | 0,7 | 0,8 | 1,0 | 1,3 | 1,1 | 1,7 |
| Sygedagpenge | 4,6 | 4,7 | 5,2 | 5,1 | 5,8 | 4,2 | 2,9 | 4,4 |
| FOP, Efterløn, død, udv | 8,8 | 9,3 | 10,3 | 10,9 | 11,7 | 12,2 | 12,2 | 14,0 |
| FØP | 0,0 | 0,0 | 0,0 | 0,0 | 0,0 | 0,2 | 0,2 | 0,0 |
| Ressourceforløb | 0,0 | 0,0 | 0,0 | 0,0 | 0,0 | 0,0 | 0,0 | 0,0 |
| SU/VUS/SVU | 1,0 | 0,8 | 0,6 | 1,2 | 1,2 | 1,4 | 1,0 | 1,9 |
| Revalidering | 0,4 | 0,4 | 0,0 | 0,0 | 0,0 | 0,0 | 0,0 | 0,0 |
| Andet | 3,8 | 3,3 | 3,5 | 2,7 | 2,6 | 3,2 | 3,1 | 3,5 |

Anm.: FOA's medlemmer identificeres som medlemmer af FOA's A-kasse.

Kilde: AE på baggrund af oplysninger Beskæftigelsesministeriets DREAM-database samt oplysninger fra Danmarks Statistik.

| Vejle | | | | | | | | |
|----------------------------|------|------|------|------|------|------|------|------|
| | 2012 | | | | 2013 | | | |
| Selvforsørgelse | 74,5 | 73,9 | 74,8 | 72,7 | 70,6 | 71,4 | 75,7 | 69,7 |
| - heraf uden beskæftigelse | 0,9 | 1,1 | 0,8 | 0,9 | 0,9 | 1,3 | 2,0 | 1,0 |
| Dagpenge | 5,8 | 5,2 | 4,9 | 5,3 | 6,1 | 5,4 | 3,2 | 4,6 |
| Kontanthjælp | 0,8 | 1,0 | 1,1 | 1,3 | 1,2 | 1,3 | 1,4 | 1,5 |
| Sygedagpenge | 5,7 | 5,6 | 4,4 | 4,8 | 5,4 | 4,6 | 3,2 | 5,2 |
| FOP, Efterløn, død, udv | 8,7 | 9,4 | 9,8 | 10,4 | 11,0 | 11,8 | 11,9 | 13,3 |
| FØP | 0,2 | 0,4 | 0,4 | 0,5 | 0,5 | 0,5 | 0,5 | 0,5 |
| Ressourceforløb | 0,0 | 0,0 | 0,0 | 0,0 | 0,0 | 0,0 | 0,0 | 0,0 |
| SU/VUS/SVU | 1,3 | 1,4 | 1,2 | 2,0 | 1,9 | 2,0 | 1,5 | 2,3 |
| Revalidering | 0,5 | 0,4 | 0,5 | 0,5 | 0,4 | 0,3 | 0,4 | 0,3 |
| Andet | 2,4 | 2,7 | 3,0 | 2,6 | 2,9 | 2,8 | 2,2 | 2,5 |

Anm.: FOA's medlemmer identificeres som medlemmer af FOA's A-kasse.

Kilde: AE på baggrund af oplysninger Beskæftigelsesministeriets DREAM-database samt oplysninger fra Danmarks Statistik.

| Vesthimmerland | | | | | | | | |
|----------------------------|------|------|------|------|------|------|------|------|
| | 2012 | | | | 2013 | | | |
| Selvforsørgelse | 76,1 | 77,4 | 76,8 | 75,0 | 73,3 | 73,4 | 76,2 | 68,9 |
| - heraf uden beskæftigelse | 1,2 | 1,2 | 1,1 | 1,1 | 1,1 | 1,1 | 1,7 | 0,9 |
| Dagpenge | 4,4 | 3,4 | 3,2 | 3,8 | 4,1 | 4,2 | 2,9 | 5,3 |
| Kontanthjælp | 0,8 | 0,9 | 0,9 | 0,7 | 0,9 | 0,9 | 0,9 | 1,4 |
| Sygedagpenge | 5,9 | 4,7 | 4,6 | 4,6 | 4,6 | 4,1 | 2,6 | 4,3 |
| FOP, Efterløn, død, udv | 9,7 | 10,6 | 11,3 | 11,7 | 12,7 | 13,1 | 13,1 | 14,8 |
| FØP | 0,0 | 0,2 | 0,3 | 0,6 | 0,8 | 0,9 | 1,0 | 1,1 |
| Ressourceforløb | 0,0 | 0,0 | 0,0 | 0,0 | 0,0 | 0,0 | 0,0 | 0,0 |
| SU/VUS/SVU | 0,6 | 0,8 | 0,8 | 0,9 | 0,9 | 1,1 | 0,9 | 1,1 |
| Revalidering | 0,2 | 0,2 | 0,2 | 0,3 | 0,2 | 0,4 | 0,2 | 0,2 |
| Andet | 2,1 | 1,9 | 2,0 | 2,4 | 2,4 | 1,9 | 2,1 | 2,9 |

Anm.: FOA's medlemmer identificeres som medlemmer af FOA's A-kasse.

Kilde: AE på baggrund af oplysninger Beskæftigelsesministeriets DREAM-database samt oplysninger fra Danmarks Statistik.

| Viborg | | | | | | | | |
|----------------------------|------|------|------|------|------|------|------|------|
| | 2012 | | | | 2013 | | | |
| Selvforsørgelse | 73,1 | 73,2 | 73,9 | 71,5 | 70,9 | 70,9 | 74,6 | 68,1 |
| - heraf uden beskæftigelse | 0,7 | 1,1 | 1,2 | 1,2 | 1,2 | 1,3 | 2,1 | 1,4 |
| Dagpenge | 5,8 | 5,5 | 5,3 | 6,0 | 5,9 | 5,0 | 3,7 | 5,1 |
| Kontanthjælp | 0,9 | 0,9 | 0,9 | 0,9 | 1,1 | 1,2 | 1,1 | 1,2 |
| Sygedagpenge | 5,9 | 5,4 | 5,1 | 4,9 | 4,9 | 4,8 | 3,4 | 5,5 |
| FOP, Efterløn, død, udv | 8,7 | 9,3 | 9,9 | 10,6 | 11,1 | 11,6 | 11,8 | 13,5 |
| FØP | 0,0 | 0,2 | 0,1 | 0,2 | 0,3 | 0,6 | 0,6 | 0,7 |
| Ressourceforløb | 0,0 | 0,0 | 0,0 | 0,0 | 0,0 | 0,0 | 0,0 | 0,0 |
| SU/VUS/SVU | 1,8 | 2,1 | 1,9 | 2,5 | 2,3 | 2,9 | 2,2 | 3,4 |
| Revalidering | 0,3 | 0,3 | 0,3 | 0,3 | 0,2 | 0,2 | 0,1 | 0,0 |
| Andet | 3,5 | 3,1 | 2,7 | 3,2 | 3,3 | 2,9 | 2,6 | 2,6 |

Anm.: FOA's medlemmer identificeres som medlemmer af FOA's A-kasse.

Kilde: AE på baggrund af oplysninger Beskæftigelsesministeriets DREAM-database samt oplysninger fra Danmarks Statistik.

| Vordingborg | | | | | | | | |
|----------------------------|------|------|------|------|------|------|------|------|
| | 2012 | | | | 2013 | | | |
| Selvforsørgelse | 71,4 | 70,2 | 70,0 | 69,6 | 67,8 | 69,1 | 71,8 | 66,2 |
| - heraf uden beskæftigelse | 0,9 | 1,1 | 1,3 | 1,4 | 1,4 | 1,5 | 2,1 | 1,4 |
| Dagpenge | 5,3 | 4,9 | 4,6 | 4,5 | 5,1 | 3,5 | 2,5 | 3,7 |
| Kontanthjælp | 0,3 | 0,6 | 0,4 | 0,4 | 0,4 | 0,5 | 0,5 | 0,9 |
| Sygedagpenge | 6,0 | 5,4 | 5,3 | 5,2 | 4,9 | 3,9 | 2,5 | 5,2 |
| FOP, Efterløn, død, udv | 12,9 | 14,0 | 15,2 | 15,5 | 16,4 | 17,1 | 17,2 | 18,3 |
| FØP | 0,0 | 0,2 | 0,2 | 0,3 | 0,7 | 1,1 | 1,0 | 1,1 |
| Ressourceforløb | 0,0 | 0,0 | 0,0 | 0,0 | 0,0 | 0,0 | 0,0 | 0,2 |
| SU/VUS/SVU | 1,3 | 1,4 | 1,2 | 1,7 | 1,7 | 1,7 | 1,4 | 1,5 |
| Revalidering | 0,4 | 0,4 | 0,4 | 0,4 | 0,4 | 0,5 | 0,5 | 0,4 |
| Andet | 2,4 | 2,9 | 2,6 | 2,5 | 2,6 | 2,6 | 2,5 | 2,8 |

Anm.: FOA's medlemmer identificeres som medlemmer af FOA's A-kasse.

Kilde: AE på baggrund af oplysninger Beskæftigelsesministeriets DREAM-database samt oplysninger fra Danmarks Statistik.

| Ærø | | | | | | | | |
|----------------------------|------|------|------|------|------|------|------|------|
| | 2012 | | | | 2013 | | | |
| Selvforsørgelse | 80,7 | 80,4 | 78,6 | 77,1 | 76,8 | 74,5 | 78,5 | 71,8 |
| - heraf uden beskæftigelse | 2,1 | 1,5 | 2,7 | 2,1 | 1,8 | 2,4 | 3,5 | 2,6 |
| Dagpenge | 4,5 | 2,4 | 2,4 | 2,4 | 4,2 | 3,3 | 1,8 | 4,4 |
| Kontanthjælp | 0,0 | 0,0 | 0,0 | 0,0 | 0,0 | 0,0 | 0,0 | 1,5 |
| Sygedagpenge | 3,0 | 4,5 | 4,7 | 3,6 | 3,3 | 4,5 | 2,9 | 3,5 |
| FOP, Efterløn, død, udv | 9,5 | 9,8 | 11,0 | 11,6 | 12,5 | 14,5 | 14,5 | 16,8 |
| FØP | 0,0 | 0,0 | 0,0 | 0,0 | 0,0 | 0,0 | 0,0 | 0,0 |
| Ressourceforløb | 0,0 | 0,0 | 0,0 | 0,0 | 0,0 | 0,0 | 0,0 | 0,0 |
| SU/VUS/SVU | 1,5 | 1,2 | 1,2 | 2,7 | 1,5 | 1,5 | 0,9 | 1,2 |
| Revalidering | 0,0 | 0,0 | 0,0 | 0,0 | 0,0 | 0,0 | 0,0 | 0,0 |
| Andet | 0,9 | 1,8 | 2,1 | 2,7 | 1,8 | 1,8 | 1,5 | 0,9 |

Anm.: FOA's medlemmer identificeres som medlemmer af FOA's A-kasse.

Kilde: AE på baggrund af oplysninger Beskæftigelsesministeriets DREAM-database samt oplysninger fra Danmarks Statistik.

| Aabenraa | | | | | | | | |
|----------------------------|------|------|------|------|------|------|------|------|
| | 2012 | | | | 2013 | | | |
| Selvforsørgelse | 73,4 | 73,3 | 73,2 | 69,9 | 68,7 | 69,5 | 74,7 | 67,5 |
| - heraf uden beskæftigelse | 0,8 | 1,5 | 1,5 | 1,2 | 1,4 | 1,8 | 3,1 | 2,0 |
| Dagpenge | 8,3 | 7,5 | 6,0 | 7,3 | 7,9 | 6,5 | 4,3 | 6,4 |
| Kontanthjælp | 0,6 | 0,7 | 0,7 | 0,9 | 1,1 | 1,2 | 1,1 | 1,3 |
| Sygedagpenge | 5,0 | 5,0 | 5,3 | 5,9 | 5,6 | 4,7 | 2,4 | 4,3 |
| FOP, Efterløn, død, udv | 8,3 | 9,0 | 9,6 | 10,4 | 11,2 | 12,0 | 12,2 | 13,8 |
| FØP | 0,0 | 0,0 | 0,2 | 0,2 | 0,4 | 0,5 | 0,5 | 0,6 |
| Ressourceforløb | 0,0 | 0,0 | 0,0 | 0,0 | 0,0 | 0,0 | 0,0 | 0,0 |
| SU/VUS/SVU | 1,2 | 1,4 | 1,2 | 2,2 | 2,0 | 2,3 | 1,7 | 3,1 |
| Revalidering | 0,2 | 0,2 | 0,2 | 0,2 | 0,2 | 0,2 | 0,2 | 0,0 |
| Andet | 3,1 | 2,9 | 3,6 | 3,1 | 2,9 | 3,2 | 2,9 | 3,0 |

Anm.: FOA's medlemmer identificeres som medlemmer af FOA's A-kasse.

Kilde: AE på baggrund af oplysninger Beskæftigelsesministeriets DREAM-database samt oplysninger fra Danmarks Statistik.

| Aalborg | | | | | | | | |
|----------------------------|------|------|------|------|------|------|------|------|
| | 2012 | | | | 2013 | | | |
| Selvforsørgelse | 74,5 | 74,1 | 73,7 | 70,9 | 69,6 | 69,3 | 73,5 | 67,1 |
| - heraf uden beskæftigelse | 0,6 | 1,0 | 1,1 | 0,8 | 1,0 | 1,1 | 2,2 | 1,2 |
| Dagpenge | 4,9 | 4,8 | 4,8 | 5,8 | 6,2 | 5,7 | 3,9 | 5,5 |
| Kontanthjælp | 0,8 | 1,0 | 1,0 | 1,1 | 1,2 | 1,3 | 1,3 | 1,4 |
| Sygedagpenge | 5,9 | 5,4 | 5,2 | 5,2 | 5,6 | 5,3 | 3,2 | 5,1 |
| FOP, Efterløn, død, udv | 9,8 | 10,2 | 10,9 | 11,7 | 12,2 | 12,7 | 12,7 | 14,3 |
| FØP | 0,0 | 0,0 | 0,2 | 0,2 | 0,3 | 0,4 | 0,4 | 0,5 |
| Ressourceforløb | 0,0 | 0,0 | 0,0 | 0,0 | 0,0 | 0,0 | 0,0 | 0,0 |
| SU/VUS/SVU | 1,4 | 1,6 | 1,3 | 1,9 | 1,9 | 2,3 | 1,8 | 2,6 |
| Revalidering | 0,7 | 0,7 | 0,7 | 0,8 | 0,7 | 0,6 | 0,7 | 0,7 |
| Andet | 2,0 | 2,1 | 2,2 | 2,4 | 2,3 | 2,5 | 2,3 | 2,8 |

Anm.: FOA's medlemmer identificeres som medlemmer af FOA's A-kasse.

Kilde: AE på baggrund af oplysninger Beskæftigelsesministeriets DREAM-database samt oplysninger fra Danmarks Statistik.

| Aarhus | | | | | | | | |
|----------------------------|------|------|------|------|------|------|------|------|
| | 2012 | | | | 2013 | | | |
| Selvforsørgelse | 72,4 | 71,4 | 71,5 | 68,5 | 67,1 | 67,0 | 70,3 | 64,8 |
| - heraf uden beskæftigelse | 1,0 | 1,2 | 1,7 | 1,0 | 1,4 | 1,3 | 2,3 | 1,3 |
| Dagpenge | 5,5 | 5,5 | 5,8 | 5,5 | 5,7 | 4,9 | 3,9 | 4,7 |
| Kontanthjælp | 0,8 | 0,9 | 1,0 | 1,1 | 1,1 | 1,2 | 1,3 | 1,5 |
| Sygedagpenge | 6,7 | 6,1 | 5,2 | 6,0 | 6,3 | 6,0 | 4,4 | 5,8 |
| FOP, Efterløn, død, udv | 8,6 | 9,3 | 10,1 | 11,0 | 11,5 | 12,1 | 12,3 | 13,5 |
| FØP | 0,2 | 0,4 | 0,5 | 0,6 | 0,7 | 0,8 | 0,9 | 1,0 |
| Ressourceforløb | 0,0 | 0,0 | 0,0 | 0,0 | 0,0 | 0,0 | 0,0 | 0,0 |
| SU/VUS/SVU | 1,9 | 2,5 | 2,2 | 3,5 | 3,5 | 3,8 | 3,1 | 4,4 |
| Revalidering | 0,8 | 0,7 | 0,5 | 0,6 | 0,6 | 0,6 | 0,7 | 0,7 |
| Andet | 3,1 | 3,3 | 3,2 | 3,2 | 3,5 | 3,6 | 3,1 | 3,6 |

Anm.: FOA's medlemmer identificeres som medlemmer af FOA's A-kasse.

Kilde: AE på baggrund af oplysninger Beskæftigelsesministeriets DREAM-database samt oplysninger fra Danmarks Statistik.

Appendiks B: Antalstabeller til figurer

Nedenfor præsenteres antalstabeller for status for FOA-medlemmer. Tallene supplerer således figurerne og tabellerne vedrørende FOA-medlemmers status i papiret ovenfor. Som ovenfor er FOA-medlemmer identificeret som medlemmer af FOA's A-kasse.

Tabel B1. Knyttet til Tabel 1, Figur 1 og Figur 2a og 2b. Status for FOA-medlemmer og alle medlemmer af en A-kasse pr. 1.1.2012 frem mod ultimo 2013.

| | 2012 | | | | 2013 | | | |
|----------------------------|--------------------|-----------|-----------|-----------|-----------|-----------|-----------|-----------|
| | Kv1 | Kv2 | Kv3 | Kv4 | Kv1 | Kv2 | Kv3 | Kv4 |
| FOA | -----Personer----- | | | | | | | |
| Selvforsørgelse | 129.509 | 129.536 | 129.448 | 125.269 | 122.480 | 123.229 | 129.957 | 120.084 |
| - heraf uden beskæftigelse | 2.061 | 2.421 | 2.917 | 2.402 | 2.565 | 2.794 | 4.292 | 2.792 |
| Dagpenge | 9.843 | 9.341 | 8.819 | 9.478 | 10.478 | 8.699 | 5.910 | 8.024 |
| Kontanthjælp | 1.502 | 1.636 | 1.781 | 1.971 | 2.194 | 2.328 | 2.366 | 2.795 |
| Sygedagpenge | 9.979 | 8.882 | 8.492 | 8.827 | 9.367 | 8.493 | 5.574 | 8.515 |
| FOP, Efterløn, død, udv | 15.388 | 16.356 | 17.567 | 18.749 | 19.880 | 20.887 | 21.116 | 23.378 |
| Ressourceforløb | - | - | - | - | - | 17 | 61 | 115 |
| FØP | 172 | 341 | 466 | 607 | 804 | 891 | 933 | 1.000 |
| SU/VUS/SVU | 2.466 | 2.761 | 2.205 | 3.754 | 3.336 | 3.854 | 3.042 | 4.433 |
| Revalidering | 784 | 742 | 692 | 763 | 724 | 713 | 670 | 711 |
| Andet | 4.596 | 4.644 | 4.769 | 4.821 | 4.976 | 5.128 | 4.610 | 5.184 |
| I alt | 174.239 | 174.239 | 174.239 | 174.239 | 174.239 | 174.239 | 174.239 | 174.239 |
| Alle | | | | | | | | |
| Selvforsørgelse | 1.732.770 | 1.738.451 | 1.755.311 | 1.721.141 | 1.685.775 | 1.695.295 | 1.793.727 | 1.694.604 |
| - heraf uden beskæftigelse | 123.733 | 123.686 | 133.124 | 121.959 | 124.714 | 130.624 | 148.486 | 125.498 |
| Dagpenge | 154.035 | 149.865 | 132.329 | 130.623 | 151.094 | 129.200 | 77.374 | 97.656 |
| Kontanthjælp | 14.091 | 15.586 | 16.537 | 18.111 | 21.141 | 23.444 | 23.504 | 28.023 |
| Sygedagpenge | 88.890 | 77.869 | 75.372 | 79.335 | 82.810 | 76.197 | 48.935 | 74.882 |
| FOP, Efterløn, død, udv | 150.031 | 161.451 | 173.729 | 187.476 | 199.388 | 211.509 | 213.817 | 237.354 |
| Ressourceforløb | - | - | - | - | - | 94 | 366 | 757 |
| FØP | 2.892 | 4.320 | 5.437 | 6.574 | 8.197 | 9.005 | 9.345 | 9.813 |
| SU/VUS/SVU | 61.779 | 58.667 | 46.472 | 61.370 | 55.032 | 54.447 | 41.779 | 55.286 |
| Revalidering | 5.871 | 5.671 | 5.209 | 5.581 | 5.442 | 5.388 | 4.946 | 5.293 |
| Andet | 57.747 | 56.226 | 57.710 | 57.895 | 59.225 | 63.527 | 54.313 | 64.438 |
| I alt | 2.268.106 | 2.268.106 | 2.268.106 | 2.268.106 | 2.268.104 | 2.268.106 | 2.268.106 | 2.268.106 |

Anm: FOA's medlemmer identificeres som medlemmer af FOA's A-kasse pr. 1.1.2012. FOP=Folkepension. FØP=Førtidspension. Udv.=udvandret.
Kilde: AE på baggrund af oplysninger Beskæftigelsesministeriets DREAM-database samt oplysninger fra Danmarks Statistik.

Tabel B2. Status for kvindelige FOA-medlemmer.

Knyttet til Tabel 2 og Figur 3a.

| Kvinder | 2012 | | | | 2013 | | | |
|----------------------------|---------|---------|---------|---------|---------|---------|---------|---------|
| | Kv1 | Kv2 | Kv3 | Kv4 | Kv1 | Kv2 | Kv3 | Kv4 |
| -----Personer----- | | | | | | | | |
| Selvforsørgelse | 112.483 | 112.545 | 112.535 | 108.877 | 106.456 | 107.161 | 113.191 | 104.499 |
| - heraf uden beskæftigelse | 1.617 | 1.928 | 2.338 | 1.922 | 2.050 | 2.277 | 3.579 | 2.264 |
| Dagpenge | 8.607 | 8.179 | 7.686 | 8.317 | 9.171 | 7.599 | 5.202 | 7.085 |
| Kontanthjælp | 1.335 | 1.461 | 1.581 | 1.733 | 1.924 | 2.034 | 2.079 | 2.449 |
| Sygedagpenge | 9.047 | 8.068 | 7.697 | 8.004 | 8.465 | 7.668 | 5.004 | 7.671 |
| FOP, Efterløn, død, udv | 13.713 | 14.543 | 15.583 | 16.603 | 17.567 | 18.443 | 18.642 | 20.588 |
| FØP | 142 | 290 | 400 | 519 | 708 | 795 | 826 | 886 |
| Ressourceforløb | - | - | - | - | - | 17 | 57 | 105 |
| SU/VUS/SVU | 2143 | 2375 | 1913 | 3215 | 2848 | 3330 | 2619 | 3816 |
| Revalidering | 721 | 686 | 649 | 714 | 684 | 673 | 627 | 664 |
| Andet | 4.468 | 4.512 | 4.615 | 4.677 | 4.836 | 4.939 | 4.412 | 4.896 |
| I alt | 152.659 | 152.659 | 152.659 | 152.659 | 152.659 | 152.659 | 152.659 | 152.659 |

Anm: FOA's medlemmer identificeres som medlemmer af FOA's A-kasse pr. 1.1.2012. FOP=Folkepension. FØP=Førtidspension. Udv.=udvandret. Kilde: AE på baggrund af oplysninger Beskæftigelsesministeriets DREAM-database samt oplysninger fra Danmarks Statistik.

Tabel B3. Status for mandlige FOA-medlemmer.

Knyttet til Tabel 2 og Figur 3b

| Mænd | 2012 | | | | 2013 | | | |
|----------------------------|--------|--------|--------|--------|--------|--------|--------|--------|
| | Kv1 | Kv2 | Kv3 | Kv4 | Kv1 | Kv2 | Kv3 | Kv4 |
| -----Personer----- | | | | | | | | |
| Selvforsørgelse | 16.833 | 16.798 | 16.720 | 16.199 | 15.831 | 15.875 | 16.573 | 15.392 |
| - heraf uden beskæftigelse | 251 | 300 | 386 | 287 | 322 | 324 | 520 | 335 |
| Dagpenge | 1.236 | 1.162 | 1.133 | 1.161 | 1.307 | 1.100 | 708 | 939 |
| Kontanthjælp | 167 | 175 | 200 | 238 | 270 | 294 | 287 | 346 |
| Sygedagpenge | 932 | 814 | 795 | 823 | 902 | 825 | 570 | 844 |
| FOP, Efterløn, død, udv | 1.675 | 1.813 | 1.984 | 2.146 | 2.313 | 2.444 | 2.474 | 2.790 |
| FØP | 30 | 51 | 66 | 88 | 96 | 96 | 107 | 114 |
| Ressourceforløb | - | - | - | - | - | - | 4 | 10 |
| SU/VUS/SVU | 323 | 386 | 292 | 539 | 488 | 524 | 423 | 617 |
| Revalidering | 63 | 56 | 43 | 49 | 40 | 40 | 43 | 47 |
| Andet | 128 | 132 | 154 | 144 | 139 | 189 | 198 | 288 |
| I alt | 21.387 | 21.387 | 21.387 | 21.387 | 21.387 | 21.387 | 21.387 | 21.387 |

Anm: FOA's medlemmer identificeres som medlemmer af FOA's A-kasse pr. 1.1.2012. FOP=Folkepension. FØP=Førtidspension. Udv.=udvandret. Kilde: AE på baggrund af oplysninger Beskæftigelsesministeriets DREAM-database samt oplysninger fra Danmarks Statistik.

Tabel B4. Status for de 16-24 årige.

Knyttet til Tabel 3 og Figur 4a.

| 16-24 årige | 2012 | | | | 2013 | | | |
|----------------------------|-------|-------|-------|-------|-------|-------|-------|-------|
| | Kv1 | Kv2 | Kv3 | Kv4 | Kv1 | Kv2 | Kv3 | Kv4 |
| -----Personer----- | | | | | | | | |
| Selvforsørgelse | 4.783 | 4.662 | 4.670 | 4.116 | 3.702 | 3.716 | 4.293 | 3.444 |
| - heraf uden beskæftigelse | 120 | 138 | 246 | 116 | 163 | 149 | 280 | 130 |
| Dagpenge | 886 | 814 | 825 | 838 | 1.204 | 977 | 686 | 922 |
| Kontanthjælp | 145 | 179 | 160 | 193 | 225 | 228 | 207 | 248 |
| Sygedagpenge | 291 | 267 | 279 | 298 | 307 | 290 | 199 | 271 |
| FOP, Efterløn, død, udv | 20 | 27 | 30 | 39 | 40 | 47 | 45 | 51 |
| FØP | - | - | - | - | 5 | 6 | 7 | 7 |
| Ressourceforløb | - | - | - | - | - | - | - | - |
| SU/VUS/SVU | 403 | 537 | 464 | 908 | 865 | 1.059 | 907 | 1.347 |
| Revalidering | 3 | 7 | 8 | 10 | 10 | 13 | 13 | 13 |
| Andet | 269 | 305 | 364 | 397 | 443 | 464 | 444 | 498 |
| I alt | 6.801 | 6.801 | 6.801 | 6.801 | 6.801 | 6.801 | 6.801 | 6.801 |

Anm: FOA's medlemmer identificeres som medlemmer af FOA's A-kasse pr. 1.1.2012. FOP=Folkepension. FØP=Førtidspension. Udv.=udvandret. Kilde: AE på baggrund af oplysninger Beskæftigelsesministeriets DREAM-database samt oplysninger fra Danmarks Statistik.

Tabel B4. Status for de 25-34 årige.

Knyttet til Tabel 3 og Figur 4b.

| 25-34 årige | 2012 | | | | 2013 | | | |
|----------------------------|--------|--------|--------|--------|--------|--------|--------|--------|
| | Kv1 | Kv2 | Kv3 | Kv4 | Kv1 | Kv2 | Kv3 | Kv4 |
| -----Personer----- | | | | | | | | |
| Selvforsørgelse | 13.897 | 13.982 | 14.160 | 13.386 | 13.033 | 13.271 | 14.864 | 13.338 |
| - heraf uden beskæftigelse | 286 | 325 | 415 | 322 | 355 | 356 | 610 | 394 |
| Dagpenge | 1.920 | 1.831 | 1.833 | 1.862 | 2.087 | 1.840 | 1.391 | 1.678 |
| Kontanthjælp | 352 | 383 | 441 | 483 | 537 | 562 | 563 | 673 |
| Sygedagpenge | 1.404 | 1.244 | 1.191 | 1.265 | 1.366 | 1.218 | 860 | 1.315 |
| FOP, Efterløn, død, udv | 137 | 162 | 162 | 165 | 177 | 189 | 190 | 203 |
| FØP | 11 | 17 | 19 | 26 | 37 | 40 | 41 | 43 |
| Ressourceforløb | - | - | - | - | - | 3 | 10 | 20 |
| SU/VUS/SVU | 1.059 | 1.190 | 970 | 1.484 | 1.415 | 1.575 | 1.290 | 1.704 |
| Revalidering | 169 | 163 | 154 | 176 | 172 | 172 | 164 | 177 |
| Andet | 2.673 | 2.652 | 2.694 | 2.777 | 2.798 | 2.754 | 2.251 | 2.473 |
| I alt | 21.624 | 21.624 | 21.624 | 21.624 | 21.624 | 21.624 | 21.624 | 21.624 |

Anm: FOA's medlemmer identificeres som medlemmer af FOA's A-kasse pr. 1.1.2012. FOP=Folkepension. FØP=Førtidspension. Udv.=udvandret. Kilde: AE på baggrund af oplysninger Beskæftigelsesministeriets DREAM-database samt oplysninger fra Danmarks Statistik.

Tabel B6. Dagpenge fordelt på alder.

Knyttet til Tabel 4 og Figur 5a.

| Dagpenge | 2012 | | | | 2013 | | | |
|--------------------|-------|-------|-------|-------|-------|-------|-------|-------|
| | Kv1 | Kv2 | Kv3 | Kv4 | Kv1 | Kv2 | Kv3 | Kv4 |
| -----Personer----- | | | | | | | | |
| 16-24 årige | 886 | 814 | 825 | 838 | 1.204 | 977 | 686 | 922 |
| 25-34 årige | 1.920 | 1.831 | 1.833 | 1.862 | 2.087 | 1.840 | 1.391 | 1.678 |
| 35-44 årige | 2.440 | 2.340 | 2.199 | 2.362 | 2.547 | 2.128 | 1.413 | 1.897 |
| 45-54 årige | 2.447 | 2.334 | 2.155 | 2.455 | 2.606 | 2.150 | 1.412 | 2.047 |
| 55-64 årige | 2.072 | 1.954 | 1.746 | 1.909 | 1.987 | 1.571 | 996 | 1.475 |
| 65+ årige | 78 | 68 | 61 | 52 | 47 | 33 | 11 | 4 |

Anm: FOA's medlemmer identificeres som medlemmer af FOA's A-kasse pr. 1.1.2012. FOP=Folkepension. FØP=Førtidspension. Udv.=udvandet.
Kilde: AE på baggrund af oplysninger Beskæftigelsesministeriets DREAM-database samt oplysninger fra Danmarks Statistik.

Tabel B7. Sygedagpenge, kontanthjælp, selvforsørgelse fordelt på alder.

Knyttet til Tabel 4 og Figur 5b.

| Sygedagpenge | 2012 | | | | 2013 | | | |
|--------------------|-------|-------|-------|-------|-------|-------|-------|-------|
| | Kv1 | Kv2 | Kv3 | Kv4 | Kv1 | Kv2 | Kv3 | Kv4 |
| -----Personer----- | | | | | | | | |
| 16-24 årige | 291 | 267 | 279 | 298 | 307 | 290 | 199 | 271 |
| 25-34 årige | 1.404 | 1.244 | 1.191 | 1.265 | 1.366 | 1.218 | 860 | 1.315 |
| 35-44 årige | 2.332 | 2.115 | 2.027 | 2.127 | 2.218 | 1.972 | 1.330 | 2.038 |
| 45-54 årige | 3.129 | 2.811 | 2.690 | 2.849 | 2.994 | 2.744 | 1.784 | 2.793 |
| 55-64 årige | 2.725 | 2.361 | 2.240 | 2.232 | 2.437 | 2.227 | 1.383 | 2.083 |
| 65+ årige | 98 | 84 | 65 | 56 | 45 | 42 | 18 | 15 |

Anm: FOA's medlemmer identificeres som medlemmer af FOA's A-kasse pr. 1.1.2012. FOP=Folkepension. FØP=Førtidspension. Udv.=udvandet.
Kilde: AE på baggrund af oplysninger Beskæftigelsesministeriets DREAM-database samt oplysninger fra Danmarks Statistik.

Tabel B8. Kontanthjælp fordelt på alder.

Knyttet til Tabel 4 og Figur 6.

| Kontanthjælp | 2012 | | | | 2013 | | | |
|--------------------|------|-----|-----|-----|------|-----|-----|-----|
| | Kv1 | Kv2 | Kv3 | Kv4 | Kv1 | Kv2 | Kv3 | Kv4 |
| -----Personer----- | | | | | | | | |
| 16-24 årige | 145 | 179 | 160 | 193 | 225 | 228 | 207 | 248 |
| 25-34 årige | 352 | 383 | 441 | 483 | 537 | 562 | 563 | 673 |
| 35-44 årige | 397 | 444 | 480 | 533 | 595 | 641 | 684 | 803 |
| 45-54 årige | 385 | 403 | 453 | 500 | 564 | 612 | 625 | 738 |
| 55-64 årige | 220 | 223 | 242 | 256 | 268 | 279 | 283 | 331 |
| 65+ årige | 0 | 4 | 5 | 6 | 5 | 6 | 4 | 0 |

Anm: FOA's medlemmer identificeres som medlemmer af FOA's A-kasse pr. 1.1.2012. FOP=Folkepension. FØP=Førtidspension. Udv.=udvandet.
Kilde: AE på baggrund af oplysninger Beskæftigelsesministeriets DREAM-database samt oplysninger fra Danmarks Statistik.

Tabel B9. Selvforsørgelse fordelt på alder.

Knyttet til Tabel 4 og Figur 7.

| Selvforsørgelse | 2012 | | | | 2013 | | | |
|-----------------|--------------------|--------|--------|--------|--------|--------|--------|--------|
| | Kv1 | Kv2 | Kv3 | Kv4 | Kv1 | Kv2 | Kv3 | Kv4 |
| | -----Personer----- | | | | | | | |
| 16-24 årige | 4.783 | 4.662 | 4.670 | 4.116 | 3.702 | 3.716 | 4.293 | 3.444 |
| 25-34 årige | 13.897 | 13.982 | 14.160 | 13.386 | 13.033 | 13.271 | 14.864 | 13.338 |
| 35-44 årige | 27.503 | 27.796 | 28.162 | 27.589 | 27.326 | 27.845 | 29.483 | 27.716 |
| 45-54 årige | 42.402 | 42.710 | 42.978 | 42.162 | 41.808 | 42.214 | 43.921 | 41.765 |
| 55-64 årige | 38.747 | 38.439 | 37.783 | 36.601 | 35.443 | 35.270 | 36.467 | 33.407 |
| 65+ årige | 1.983 | 1.754 | 1.502 | 1.221 | 975 | 719 | 736 | 221 |

Anm: FOA's medlemmer identificeres som medlemmer af FOA's A-kasse pr. 1.1.2012. FOP=Folkepension. FØP=Førtidspension. Udv.=udvandret.
Kilde: AE på baggrund af oplysninger Beskæftigelsesministeriets DREAM-database samt oplysninger fra Danmarks Statistik.

Tabel B10. Status for FOA-medl., der modtager kontanthjælp i 1. kv. 2012 op mod to år efter.

Knyttet til Tabel 5 og Figur 8.

| Kontanthjælp 1.kv. 2012 | 2012 | | | 2013 | | | |
|----------------------------|--------------------|-------|-------|-------|-------|-------|-------|
| | Kv2 | Kv3 | Kv4 | Kv1 | Kv2 | Kv3 | Kv4 |
| | -----Personer----- | | | | | | |
| Selvforsørgelse | 119 | 158 | 142 | 138 | 170 | 223 | 159 |
| - heraf uden beskæftigelse | 61 | 62 | 42 | 41 | 50 | 46 | 33 |
| Dagpenge | 18 | 19 | 21 | 31 | 33 | 25 | 35 |
| Kontanthjælp | 1.142 | 1.078 | 1.030 | 978 | 908 | 862 | 867 |
| Sygedagpenge | 6 | 9 | 15 | 16 | 20 | 12 | 17 |
| FOP, Efterløn, død, udv | - | - | 3 | 5 | 8 | 10 | 12 |
| FØP | 14 | 27 | 40 | 65 | 77 | 79 | 82 |
| Ressourceforløb | - | - | - | - | - | 4 | 8 |
| SU/VUS/SVU | 7 | 8 | 41 | 36 | 50 | 42 | 56 |
| Revalidering | 6 | 9 | 15 | 17 | 19 | 19 | 24 |
| Andet | - | 3 | 7 | 25 | 27 | 36 | 52 |
| I alt | 1.312 | 1.311 | 1.314 | 1.311 | 1.312 | 1.312 | 1.312 |

Anm: FOA's medlemmer identificeres som medlemmer af FOA's A-kasse pr. 1.1.2012. FOP=Folkepension. FØP=Førtidspension. Udv.=udvandret.
Kilde: AE på baggrund af oplysninger Beskæftigelsesministeriets DREAM-database samt oplysninger fra Danmarks Statistik.

Tabel B11. Status for FOA-medl., der modtager dagpenge i 1. kv. 2012 op mod to år efter.
Knyttet til Tabel 6 og Figur 9.

| Dagpenge 1.kv. 2012 | 2012 | | | | 2013 | | |
|----------------------------|--------------------|-------|-------|-------|-------|-------|-------|
| | Kv2 | Kv3 | Kv4 | Kv1 | Kv2 | Kv3 | Kv4 |
| | -----Personer----- | | | | | | |
| Selvforsørgelse | 2.466 | 3.727 | 3.661 | 3.764 | 4.523 | 5.593 | 4.796 |
| - heraf uden beskæftigelse | 316 | 315 | 167 | 195 | 283 | 427 | 303 |
| Dagpenge | 6.227 | 4.584 | 4.078 | 3.700 | 2.520 | 1.520 | 1.615 |
| Kontanthjælp | 17 | 38 | 73 | 116 | 199 | 250 | 363 |
| Sygedagpenge | 641 | 790 | 941 | 1.060 | 1.020 | 789 | 898 |
| FOP, Efterløn, død, udv | 95 | 191 | 279 | 348 | 431 | 490 | 598 |
| FØP | - | - | 5 | 7 | 9 | 17 | 22 |
| SU/VUS/SVU | 230 | 224 | 427 | 405 | 495 | 428 | 585 |
| Revalidering | - | - | - | 5 | 15 | 19 | 32 |
| Andet | 165 | 288 | 376 | 435 | 629 | 734 | 931 |
| I alt | 9.841 | 9.842 | 9.840 | 9.840 | 9.841 | 9.840 | 9.840 |

Anm: FOA's medlemmer identificeres som medlemmer af FOA's A-kasse pr. 1.1.2012. FOP=Folkepension. FØP=Førtidspension. Udv.=udvandret.
Kilde: AE på baggrund af oplysninger Beskæftigelsesministeriets DREAM-database samt oplysninger fra Danmarks Statistik.

Tabel B12. Status for FOA-medl., der modtager sygedagpenge i 1. kv. 2012 op mod to år efter.
Knyttet til Tabel 6 og Figur 10.

| Sygedagpenge 1.kv.2012 | 2012 | | | | 2013 | | |
|----------------------------|--------------------|-------|-------|-------|-------|-------|-------|
| | Kv2 | Kv3 | Kv4 | Kv1 | Kv2 | Kv3 | Kv4 |
| | -----Personer----- | | | | | | |
| Selvforsørgelse | 3.239 | 3.985 | 3.916 | 3.871 | 4.204 | 4.861 | 4.183 |
| - heraf uden beskæftigelse | 195 | 301 | 276 | 288 | 407 | 541 | 325 |
| Dagpenge | 905 | 1.176 | 1.332 | 1.403 | 1.209 | 926 | 1.067 |
| Kontanthjælp | 122 | 230 | 385 | 513 | 624 | 660 | 784 |
| Sygedagpenge | 5.160 | 3.586 | 2.780 | 2.227 | 1.739 | 1.246 | 1.321 |
| FOP, Efterløn, død, udv | 94 | 215 | 309 | 420 | 496 | 531 | 638 |
| FØP | 143 | 243 | 351 | 485 | 540 | 558 | 596 |
| Ressourceforløb | - | - | - | - | 13 | 40 | 73 |
| SU/VUS/SVU | 70 | 57 | 185 | 166 | 178 | 149 | 211 |
| Revalidering | 76 | 162 | 269 | 280 | 301 | 286 | 296 |
| Andet | 170 | 325 | 451 | 613 | 674 | 722 | 810 |
| I alt | 9.979 | 9.979 | 9.978 | 9.978 | 9.978 | 9.979 | 9.979 |

Anm: FOA's medlemmer identificeres som medlemmer af FOA's A-kasse pr. 1.1.2012. FOP=Folkepension. FØP=Førtidspension. Udv.=udvandret.
Kilde: AE på baggrund af oplysninger Beskæftigelsesministeriets DREAM-database samt oplysninger fra Danmarks Statistik.